

広報

# く 留 米

KURUME CITY PUBLIC RELATIONS



新型コロナ オミクロン株対応ワクチン ④  
3年ぶりに城島酒蔵びらきを開催 ⑧

絆補助金で市民活動を後押し ⑥  
リアル(写真)のゆくえ展 ⑩



## 新たな形で賀詞交換会を実施

1月4日、「令和5年新年賀詞交換会」が開催されました。今までの開催方法を一新し、初めて久留米シティプラザのザ・グランドホールで実施。約550人が参加し、久留米大学生の司会進行や九州男児新鮮組が力強いダンスを披露しました。ステージの幕は、久留米商業高校書道部が作成しました。原口新五市長は、「新型コロナ禍でも、できることを工夫して前に進めたい」と述べました。



原口市長は活力のあるまちに向けて新年の抱負を語りました

## 柴刈小で宇宙1日出前講座

1月12日、柴刈小学校でJAXA（宇宙航空研究開発機構）の職員が、宇宙1日出前講座を開催しました。6月に開催される「ISTS福岡・久留米大会地元事業の一環です。将来、人間が月で生活するために、各国で何が研究されているかなどの説明を受けました。稲富友希さん（4年）は「二酸化炭素を酸素に変える機械を造って、いつか月に行ってみたい」と話しました。



10年後、20年後に月はどうなっているか、月でできる職業は何かなど、みんなで話し合いました

※ISTS：「宇宙技術および科学の国際シンポジウム」国内最大の宇宙国際会議です。今年6月3日(出)から9日(金)まで、久留米市で開催されます

## 今年の活発な取引を願う初競り

1月5日の早朝、鮮魚を取り扱う市地方卸売市場水産物部と青果を取り扱う市中央卸売市場で、初競りが行われました。原口新五市長のあいさつの後、万歳三唱を皮切りに、取引を開始。場内には競り人の威勢の良い掛け声が響き、活発な取引が行われました。初日の取引量は、水産物が22・4tで約3800万円、青果物は140・5tで約4800万円でした。



水産物部の競りでは、買受人が手ぶりで競り人に値段を伝えていました

## セーフコミュニティ標語表彰

市は、セーフコミュニティを多くの人に知ってもらい、日常生活だけがや事故を予防するきっかけとなるよう、毎年、セーフコミュニティ標語を募集しています。今年度は過去最多の2417件の応募があり、審査により最優秀賞1点、優秀賞11点を決定。最優秀賞には、福嶋春人さん（善導寺小3年）の作品が選ばれました。表彰式は、12月17日にえるピア久留米で行われました。



福嶋さん（前列左）の作品は「その言葉 きみが言われてどう思う？」です

## 出初め式で伝統的な技も披露

1月9日に久留米百年公園で「久留米市消防出初式」が行われました。参加したのは、市内消防機関の関係者ら約900人。永年勤続表彰などのほか、消防署による訓練展示や分列行進を行いました。式の半ばには、市消防団の有馬火消しはしご隊による伝統的な「はしご乗り」も。新調した久留米紉製の法被をまとって華やかに技を披露し、観客からは盛んな拍手が起きました。



約8メートルもの高さがあるはしごで技を披露しました

## 式典で決意を新たに

1月8日、校区ごとに「成人式・はたちのつどい」が行われました。西国分校区では、133人が出席。同級生や恩師との再会に笑顔があふれていました。式では、西国分小合唱クラブが校歌を披露し、小中学校時代の担任教諭が激励の言葉を述べました。出席者を代表して安藤未結さんが「感謝の気持ちを忘れず、夢や目標に向かって精進していきます」とあいさつしました。



同級生や恩師の前で、原口新五市長（左）に抱負を述べる安藤さん

## 新型コロナ・インフルエンザ感染拡大中

新型コロナ、インフルエンザの感染者が急増しています。感染防止には、マスクの着用や手指消毒など基本的な感染対策を徹底することが大切です。

### 市公式 SNS で情報発信中

災害や新型コロナなどの緊急情報はもちろん、暮らし、観光、イベント情報など生活に役立つ情報をさまざまな方法で発信中。



※ QR コードは株式会社デンソーウェブの商標登録です

## KBC テレビ d ボタン

- ①テレビで KBC を視聴
- ②リモコンの「d」ボタンを押す
- ③市の情報を最大 12 項目表示

## ドリームス FM (76.5MHz)

- ・広報くるめラジオ版 (月～金) 12時5分
- ・インクルージョンの in 久留米 (出) 14時48分。お笑い芸人が久留米のよかとこを配信



インクルージョン (福岡よしもと)

## 今月の表紙 // 大たいまつに無病息災を願う



1月7日、大善寺玉垂宮で3年ぶりに鬼夜が開催され、境内は観客で埋め尽くされました。火の粉に当たると無病息災といわれています。



※1月24日時点で制作しています

新型コロナ オミクロン株対応ワクチン

# 希望する人は 機会を逃さず接種を

市の新型コロナ感染者が増加しています。ワクチン接種は、重症化や発症を防ぐ効果が期待されています。接種を希望する人は、早めの予約をおすすめします。

## 12歳以上は公共施設で

2月の接種は、公共施設のみで実施します。平日、仕事や学校などで予定がある人も接種できるように、受付時間が18時30分までの会場も設定。オミクロン株対応ワクチンは、当日の予約枠に空きがある場合、予約不要で接種できます。市民が対象で、全ての集団接種会場で実施。当日接種が可能かどうかは、コールセンターかホームページで確認してください。  
新型コロナに感染した人でも、体調が回復し、直前の接種から3カ月以上が経過していれば接種で

## 2月の接種実施状況

対象年齢	集団接種	個別接種
12歳以上	○	×
5歳～11歳	○	○
6カ月～4歳	×	○

12歳以上の人は、集団接種のみ  
6カ月～4歳の人は、個別接種のみ

きます。感染後に接種することで、その後の免疫力をさらに高めるといわれています。

## 小児・乳幼児は個別接種も

5歳から11歳までの小児接種は、個別接種と月2回の集団接種を実施しています。6カ月以上から4歳までの乳幼児接種は、個別接種のみ実施。接種できる医療機関など詳しくは、ホームページで確認してください。  
④新型コロナウィルスワクチンプロジェクト (☎0942・30・9724、FAX0942・30・9833)

## 接種の予約や変更

- 【集団接種】
  - ・市ホームページからWEB予約(24時間予約可能)
  - ・コールセンター(土日・祝日含む 8:30～21:00)  
☎ 0120・567・981  
FAX 092・712・8285 (耳の不自由な人専用)
- 【個別接種】※小児・乳幼児接種のみ
  - ・医療機関に直接予約

種類	実施会場	実施日	受付時間
2月の集団接種会場	オミクロン株対応ワクチン	くすみホール	1休、3休、6休、7休、8休、10休 16:00～18:30 2休、9休 16:00～18:00 4休、11休 9:30～12:00
		久留米アリーナ	16休、17休、20休、22休 16:00～18:30 18休 9:30～12:00
		田主丸総合支所 北野生涯学習センター 城島げんきかん 三瀬生涯学習センター	25休 14:00～16:30 18休 14:00～16:30 12休 12:00～14:30 4休 14:00～16:30
	1・2回目	くすみホール	2休、9休 18:00～18:30
	小児接種	久留米市保健所	4休、25休 14:00～17:30

オミクロン株対応の使用ワクチンは、ファイザー BA.4-5対応型です。2月7日休のみファイザー BA.1 対応型です

動画公開



新型コロナ感染拡大で救急医療が逼迫

# 一人一人の 適切な行動と協力を

①救急車の適正利用を  
新型コロナの感染拡大で、救急車の出動が増加したり、医療機関でクラスターが発生したりして、救急医療が逼迫しています。必要な医療を提供するためには、一人一人の行動と協力が大切です。

②重症化リスクに合った受診を  
高齢者、基礎疾患がある人、妊婦など重症化リスクが高い人や小

救急車を呼ぶかどうかわかったら

■小児救急医療電話相談 ☎#8000

■救急医療電話相談 ☎#7119

救急車を呼ぶかどうかわかったら

高齢者、基礎疾患がある人、妊婦など重症化リスクが高い人や小



1月13日、聖マリア病院、久留米大学病院、久留米広域消防本部、市保健所が合同で会見を開きました

学生以下の子どもに、のどの痛みや発熱などの症状が出た場合は、医療機関に電話で相談をしてから受診しましょう。重症化リスクが低い人は、検査キットの活用も。  
③一人一人が感染対策の徹底を  
マスクの着用、手洗い、3密の回避など、基本的な感染防止対策を徹底しましょう。  
④総務医薬課 (☎0942・30・9724、FAX0942・30・9833)



セーフコミュニティ3回目の認証へ向けて

# 工夫を凝らした 取り組みが評価

久留米市は、平成25年にセーフコミュニティ国際認証を取得しました。「身の回りで起こるけがや事故は、予防で減らすことができる」という考え方に基づき、地域コミュニティ組織や、関係機関、行政などが協働で安全安心の向上に取り組んでいます。セーフコミュニティの認証期間は5年間。令和5年に3回目の国際認証の取得を目指します。本審査の前に、昨年12月、海外の審査員2人から事前指導を受けました。

事前指導は、セーフコミュニティの考え方や認証基準に沿った活動が行われているかを確認し、今後の取り組みをよりよいものにするために実施しました。防犯や自殺予防、高齢者の安全など重点取り組み分野の8つの対策委員会は、



自殺予防対策委員会の内村直尚委員長(右)は、「子どもや若者の対策は、周りの人の気付きが大切です」と説明



安全安心まちづくり  
セーフコミュニティ  
国際認証都市 久留米

10年間の成果をオンラインで発表。審査員からは、コロナ禍で講座や街頭キャンペーンなどが制限される中、市民の皆さんとの連携を強化し、動画配信など工夫を凝らしながら、取り組みを継続してきた点が高く評価されました。  
④安全安心推進課 (☎0942・30・9094、FAX0942・30・9706)



支援内容をまとめた  
チラシも設置しています！



## 私たちが サポートします

協働推進課の  
皆さん

久留米市は、既に活動している団体だけでなく、これから始める団体もサポートします。「活動やイベントを広く伝えたい」、「活動中にけがをしたらどうすればいい」、「事業費が足りない」などの疑問へも助言。補助金の申請書類の作成を手伝ったり、必要に応じて他の団体や関連部局につないだりもします。市民活動について知りたい人や参加してみたい人からの相談も受け付けています。気になることがある人は、まずは連絡してください。活動をよりよいものにするために、私たちが一緒に考えていきます。

対象です。市民が主役となって地域の困り事を解決する活動に必要な経費の一部を補助します。解決したい課題や目指す状態、方法などを市の担当部局と共有することや、市内で実施される事業であることが要件です。

市民活動団体に対しては、団体独自の自由な発想を生かす「かなえるニーズ部門」、市と協働して活動に取り組む「協働パートナー部門」の2つを設けています。校区や自治会が取り組む事業には、「地域まちづくり活動活性化部門」を設置。「かなえるニーズ部門」の特別枠として、市民活動を新たに始めてみたい人向けに「協働のたねまき・チャレンジ枠」もあります。次年度に向けた準備や、事業の拡大などに活用できます。事業をどの部門で提案すればいいかわからない場合は、問い合わせ先まで相談してください。

◎協働推進課（☎0942・30・9064、FAX0942・30・9706）

絆補助金で市民活動を後押し

# 思いをカタチに

住みよいまちづくりを進める取り組みを、自発的に行っている団体があります。令和4年度に絆補助金を活用して活動した2団体を紹介します。

### 困り事を解決するために

久留米市は「協働のまちづくり」を推進しています。さまざまな人や団体が互いを理解し、尊重しながら共に地域づくりを行う活動です。その一助として「市民活動・絆づくり推進事業費補助金」（絆補助金）制度を設けています。地域のことを思い、取り組む市民活動を応援します。

令和4年度に絆補助金を活用した団体は78あります。活動を始めたきっかけの多くは、市民の多岐にわたる日常の困り事を解決したいという思い。防災活動や地域の魅力向上、高齢者や子どもたちの居場所づくりなど、活動内容や目的はさまざまです。どの団体も自分たちにできることを考え、思いを「カタチ」にして、住みよいまちづくりのために活動をしています。

### 新たなチャレンジにも

絆補助金は市民活動団体と地域コミュニティ組織による事業が



38  
年目

ボランティアグループ野火代表  
江上和子さん

## ◆かなえるニーズ部門活用 原点は悔しい経験

活動のきっかけは、子どもの頃の経験です。お菓子を買うと見ることができた紙芝居屋に、お金を持っていなかったことで断られてしまいました。とても悔しくて、お金がなくても誰もが楽しめるものを作りたいと強く誓った出来事でした。約40年前から仲間と一緒に紙芝居の読み聞かせイベントなどに取り組んでいます。場所は久留米市内や全国各地の小学校や公民館。コロナ前は1人1品料理を持ち寄り収穫祭「田んなかっ祭」も開催していました。遊びに来ていた子どもが親になり、自分の子どもを連れて参加することもあります。このつながりを大切に活動を続けていきます。



手作りの紙芝居で読み聞かせイベントに取り組んでいます

# 私たちの活動を 紹介します

## ◆協働のたねまき・チャレンジ枠活用 子どもの笑顔が活力

南校区には児童センターや図書館がありません。そこで、子どもたちが友だちと遊んだり、地域の人に勉強を教えてもらったりできる場所づくりとして「ミナミナこどもきち」を立ち上げました。場所は南校区コミュニティセンターや集会所。保護者が仕事で送迎できないときでも通えるようにしました。子どもたちが楽しそうに過ごしているのを見ると始めてよかったと思います。今後は地域とのつながりをさらに深めて、関わる大人を増やしていきたいですね。開催日も、現在の月1回から毎週、毎日と増やして、1人でも多くの子どもたちを笑顔にできるようにしていきたいです。

1  
年目

ミナミナこどもきち  
代表  
江頭恵子さん



ボードゲームやカードゲームなどおもちゃも用意されています



「Kaki×Sake Bar(カキサケバー)」が今年も登場。カキ用の限定酒も用意



新たにイチゴを楽しめる店が登場。新鮮なイチゴを使ったメニューは逸品ばかり



8蔵がお勧めする銘酒。会場にはこのほかにもたくさんの酒が並びます

# 至極の一杯を求めて

2月18日(土)  
19日(日)  
9:30~16:00



第29回城島酒蔵びらきを開催



# 「城島の酒」を満喫する2日間

2月18日(土)と19日(日)に城島酒蔵びらきを開催します。3年ぶりの開催にあたり実行委員長を務める江上隆彦さんに、思いを聞きました。

## 安心して楽しめるように

昨年から実行委員長になり、初めての通常開催を迎えます。酒蔵びらきのプレイベントは想像以上にたくさんの人に来てもらえました。多くの人から開催への期待の声をもらい、酒蔵びらきを待ち望んでいる人がいることを実感しています。今回、新たに城島総合文化センター前に「あまおうBar」を開店。新鮮なイチゴを使ったメニューが楽しめます。酒蔵びらき



城島酒蔵びらき実行委員長  
江上隆彦さん

江上さんは日本酒と酒かすを販売する「酒乃竹屋」を営んでいます

## 最大の特長は「飲みくらべ」

約40種類の酒が一堂に

## チケットを買って酒巡り

【メイン会場・町民の森公園、城島総合文化センター前】  
飲み比べコーナーは旭菊、池亀、筑紫の誉、花の露、比翼鶴、萬年亀、瑞穂錦、杜の蔵が参加し、約40銘柄が並びます。会場でおちよこ付き12枚つづりのチケットを1000円で販売。普通酒・本醸造酒がチケット1枚、純米酒が2枚、吟醸酒から大吟醸酒までが3枚で1杯ずつ飲めます。角打ちコーナーや筑後酒造り唄、城島龍神太鼓の披露もあります。

## 開放酒蔵・7蔵元

旭菊、池亀、筑紫の誉、花の露、萬年亀、瑞穂錦、杜の蔵では酒蔵を開放。メイン会場で販売しない限定酒やつまみを楽しめます。

## 【三漕ちよいのみ横丁・三漕総合支所】

「三漕ちよいのみ横丁」を開催し

## 公共交通機関の利用を

当日は、無料のシャトルバスが巡回します。西鉄三漕駅とJR荒木駅からメイン会場を結ぶ便と各酒蔵間を運行する便があります。

駐車場は2カ所です。筑紫の誉付近のアテックス駐車場と城島総合運動公園。飲酒運転防止対策協力金として1日1000円で駐車できます。当日は、城島げんきかんと城島図書館は閉館します。



城島酒蔵びらきキャラクターサケゾー



出産・子育て応援事業

# 妊娠から出産・子育てまで 切れ目なくサポート

久留米市は、全ての妊産婦や子育て家庭が安心して出産・育児ができる環境づくりを進めています。今回、相談支援と経済的支援の取り組みを一体化した新たな取り組みを行います。



面談では、専門職に不安なことなども気軽に相談できるので安心です

**妊娠8カ月目に面談も**  
市は、妊娠届出時と出産後に保健師や助産師などの専門職による面談を行っています。今回から新たに妊娠8カ月を迎える時期に面談を実施します。妊娠期から出産・子育て期まで一貫して、妊婦やその家族が安心して過ごせるよう、保健師や助産師などがサポート。不安や悩みを聞き、子育てに関する情報提供の他、支援が必要な家庭には、適切なサービスにつなげます。妊娠届出時は、妊娠中の過ごし方など基本的情報を提供。出産前の妊娠8カ月目に面談し、不安なく出産を迎えられるよう寄り添います。

出産後は、乳児がいる全ての家庭を訪問し、子育て支援拠点や産後利用できるサービスの紹介などを行います。  
妊娠8カ月目の人には、7カ月ごろに市からアンケートが届きます。電子申請で回答できます。面談希望者には、後日、市から連絡します。面談はオンラインでも可能です。  
☎子ども子育てサポートセンター  
0942・30・9302、  
FAX 0942・30・9718

**給付金で出産・子育てを応援**  
市は、相談支援と合わせて経済的支援を行います。妊娠届出時に出産応援給付金として妊婦1人に5万円、出産後に子育て応援給付金として子ども1人当たり5万円を支給。所得制限はありません。本人面談時に、申請の案内をします。令和4年4月1日以降に出産した人なども対象です。対象者には、2月下旬から申請案内を送付します。  
☎子ども給付金コールセンター  
0942・30・9739、  
FAX 0942・30・9718

## 出産・子育て応援事業の流れ

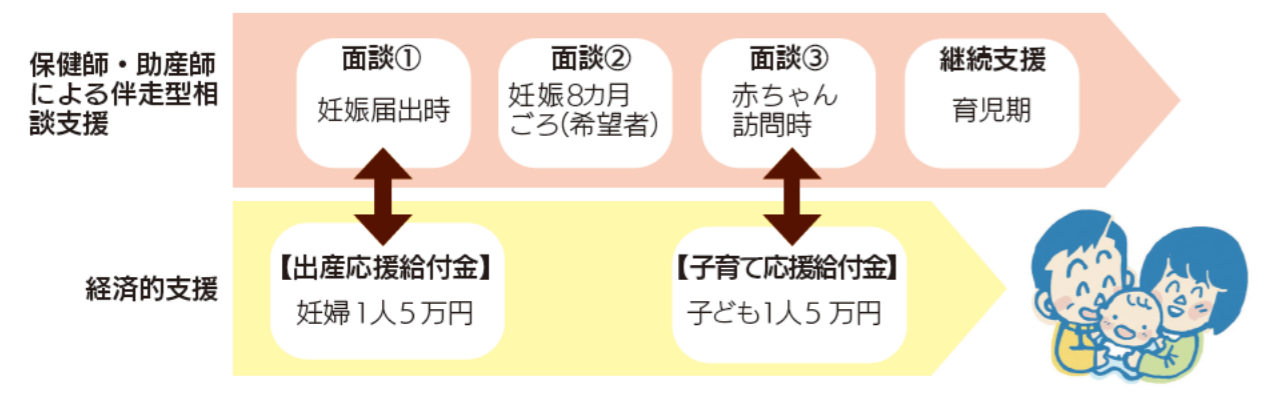

水野暁《日本の樹・二本の杉（白山神社／東吾妻町・伊勢の森／中之条町）》  
2018-22年 個人蔵



深堀隆介《桜升 命名 淡紅》  
2017年 平塚市美術館蔵



松本喜三郎《カニ》  
1888年 公益財団法人島田美術館蔵

# リアル写実のゆくえ

現代の作家たち 生きること、写すこと



久留米市美術館  
KURUME CITY ART MUSEUM  
ISHIBASHI CULTURAL CENTER

2月11日祝から久留米市美術館で「リアル写実のゆくえ」が開催されます。明治期以降の日本の絵画や彫刻、工芸における写実表現が、現代にどのように継承され、再考されてきたのかを探る展覧会です。

## 日本と西洋で異なる「写実」

日本には、鎌倉時代の仏像や江戸期の自在置物など、固有の写実表現がありました。明治期に近代化の流れで、西洋由来の写実表現を本格的に受け入れます。以降、日本と西洋の異なる「写実」が日本で混在することとなりました。結果、高橋由一は部分描写を重視したリアリズム絵画を生み出し、高村光雲は、伝統的な日本の彫刻に、西洋的な造形を加えた精緻な表現を試みました。日本と西洋の「写実」が交わる表現は、現代を生きる作家たちにも受け継がれています。現代作家の七瀬綾乃や満田晴穂などの彫刻作品、本田健の油彩画、秋山泉の鉛筆画などには、対象の細部へのこだわりも見ることでできます。

## 日本の「リアル」を探る

展覧会では、日本の写実を26作家約120点の作品を手がかりに探ります。明治期の松本喜三郎たちの生人形、高橋由一の油彩画、高村光雲の彫刻などを導入として、水野暁や小谷元彦ら現在活躍中の作家による作品を展示。作品は、大きさや素材、技法も異なります。立体と平面が混じる空間で、作家が「リアル」に何を求めているのかを感じる事ができます。会期中、関連イベントも実施。詳しくは、市美術館ホームページで確認してください。

◆会期 2月11日祝から4月2日(日)までの10時～17時。入館は16時30分まで。月曜は休館。2月11日(祝)、25日(土)、4月1日(土)は19時まで延長開館します ◆入館料 一般1000円、65歳以上700円、大学生500円、高校生以下無料。前売り券600円。チケットぴあ、ローソンチケットなどで販売  
☎久留米市美術館 0942・39・1131、FAX 0942・39・3134

# 2月 イベントカレンダー



久留米市公式ホームページ  検索

月	火	水	木	金
		1 広報紙発行日 身体障害のある人のための無料相談 市総合福祉会館 ☎30-9035	2 お誕生会 くるるん ☎34-5571	3
6 ふれあいベビーひろば くるるん ☎34-5571	7 ふわふわ雪だるまを作ろう 児童センター ☎35-3809 認知症介護電話相談 ☎30-9210	8 暮らしの無料相談 みんくる ☎080-3962-7126 大きくなったかな 児童センター ☎35-3809 身体障害のある人のための無料相談 市総合福祉会館 ☎30-9035	9 トレーナーによる運動指導 荘島体育館 ☎33-5453 くらしのカレッジ 消費生活相談事例 Zoom ☎30-7700 赤ちゃんサロン 児童センター ☎35-3809 風浪宮大祭 (2/11まで) 大川市・風浪宮 ☎0944-87-2154	10 イベント情報 LINE 配信日 らっこくらぶ 各子育て支援センター ☎78-7222 紙血でラーメン作り 児童センター ☎35-3809 離乳食相談 くるるん ☎34-5571 植木まつり (2/28まで) 久留米百年公園 ☎0943-72-2110
13 シティプラザ休館 はじめてのベビーマッサージ くるるん ☎34-5571	14 花紙でチョコ作り 児童センター ☎35-3809 こども子育てサポートセンター出張相談 くるるん ☎34-5571 認知症介護電話相談 ☎30-9210	15 子育てセミナー 乳幼児とスマホ くるるん ☎34-5571 消費生活無料法律相談 えーるピア久留米 ☎30-7700 身体障害のある人のための無料相談 市総合福祉会館 ☎30-9035	16 シニアアート展 (2/19まで) 市美術館 ☎39-1550 カレンダー製作 くるるん ☎34-5571 ライブラリーシネマ「梅切らぬバカ」中央図書館 ☎38-7238 ベビーマッサージの講習 ゆうゆう ☎65-1200	17 商店街まちあるき (2/19まで) ほとめき通り商店街 ☎37-7111 バルーンボールでボウリング 児童センター ☎35-3809 不動産移動無料相談会 えーるピア久留米 ☎092-631-1717 にこにこリズム くるるん ☎34-5571
20 ふれあいベビーひろば くるるん ☎34-5571	21 お仕事相談カフェ 児童センター ☎35-3809 もしもし電話を作っておぼろ 児童センター ☎35-3809 認知症介護電話相談 ☎30-9210 シニア向けスマホ教室 城島総合文化センター ☎30-9119	22 大きくなったかな 児童センター ☎35-3809 子育て健康相談 くるるん ☎34-5571	23 天皇誕生日 トレーナーによる運動指導 荘島体育館 ☎33-5453 赤ちゃんサロン 児童センター ☎35-3809 ストレッチでスキンシップ 児童センター ☎35-3809	24 手作りおもちゃとおしゃべり会 児童センター ☎35-3809 みんなでおしゃべり会 くるるん ☎34-5571 リズムピッピ講座 北野生涯学習センター ☎33-4441
27 はじめてのベビーマッサージ くるるん ☎34-5571 高良山 歴史ウォーク ☎0943-73-0416 はぎれでアップサイクルがま 口ポーちづくり 宮ノ陣ク リーンセンター ☎27-5371	28 誕生会・パネルシアター 児童センター ☎35-3809 認知症介護電話相談 ☎30-9210	3/1 広報紙発行日 身体障害のある人のための無料相談 市総合福祉会館 ☎30-9035 簡単なスマホ講座 えーるピア久留米 ☎30-7900	2 エクセル入門講座 えーるピア久留米 ☎30-7900	3 地域活動応援塾 井戸端会議 力みんくる ☎090-9488-7308

見やすいところに貼って活用してください。  
イベントカレンダーは取り出して、

イベントや市役所の窓口情報をお知らせします。久留米広域連携中枢都市圏や筑後川流域クロスロード協議会を構成する市町のイベントも掲載

土	日
4 マイナンバーカード出張申請受付 ゆめタウン久留米 (2/5まで) ☎30-9229 チョコっとバレンタイン 六角堂広場 ☎38-5677	5 勤労者生活資金貸し付け無料相談 九州労働金庫ローンセンター久留米 ☎33-7117 ひびきの会 バレンタインコンサート 石橋文化センター ☎090-9560-6618 初午祭 小郡市・黒岩稲荷神社 ☎72-4008
11 建国記念の日 リサイクル宝の市 (2/19まで) 宮ノ陣クリーンセンター ☎27-5361 市場まつり 中央卸売市場 ☎33-4430 筑後吉井おひなさまめぐり (3/21まで) うきは市・白壁通り他 ☎0943-76-3980 JA福岡大城農業まつり 大木町・道の駅おおき ☎0944-32-1300	12 歴史講座 江戸時代の山と野原 中央図書館 ☎38-7116 勤労者生活資金貸し付け無料相談 九州労働金庫ローンセンター久留米 ☎33-7117 小郡音楽祭 小郡市・市文化会館 ☎72-3737
18 城島酒蔵びらき (2/19まで) 町民の森公園など ☎64-3649 おもちゃ病院 石橋記念くるめっ子館 ☎35-8411 からだげんきタイム 久留米信愛短期大学 ☎43-4532 外国人のための無料相談会 みんくる ☎30-9096	19 サンデーリサイクル 宮ノ陣クリーンセンター ☎30-9143 くるめライブチャレンジ ベストパフォーマンス大会 シティプラザ ☎33-2271 歴史講座 久留米藩海軍 中央図書館 ☎38-7116 演劇「イロイロカガク ミドリ」 石橋文化センター ☎090-9721-1059
25 イベント情報 LINE 配信日 男性のための電話相談 ☎080-6787-6172 柳家花緑 独演会 シティプラザ ☎36-3000 おいしい大麦研究室 えーるピア久留米 ☎30-7900 こども交流広場 児童センター ☎35-3809 花紙で遊ぼう くるるん ☎34-5571	26 歴史講座 二つの陸軍墓地 中央図書館 ☎38-7116
4 こども遊びボランティア養成講座 児童センター ☎35-3809 木ノ下歌舞伎「桜姫東文章」(3/5まで) シティプラザ ☎36-3000 手づくり楽器を作ろう 久留米信愛短期大学 ☎43-4532	5 ふれあい運動教室 えーるピア久留米 ☎35-3809 古賀政男記念 大川音楽祭 大川市・市文化センター ☎0944-86-4133



## 140本の梅が咲き誇る

石橋文化センターで、2月11日(祝)から3月5日(日)まで梅まつりを開催します。「春梅」をはじめ、紅白140本の梅が開花。25日(土)・26日(日)は、梅コンサートも開催します。期間中の土日祝日は、梅御膳やオリジナルケーキも登場。  
◎石橋文化センター (☎33-2271、FAX 39-7837)

## 市の人口 令和5年1月1日現在

		前月比	前年同月比
人口	302,384 人	-139	-668
男	143,648 人	-56	-407
女	158,736 人	-83	-261
世帯数	140,229 世帯	-75	+1,846

## 今月の納付 (2月分)

国民健康保険料	9期	
介護保険料	9期	2月28日(火)
後期高齢者医療保険料	8期	
市・県民税		2月15日(水)
国民健康保険料		
介護保険料		
後期高齢者医療保険料		

納付は、便利で安心な口座振替を。

## コンビニ交付サービスの停止

所得証明書	2月18日(土) 18時から 20日(月) 12時まで
戸籍証明書	2月19日(日)、 2月25日(土)～28日(火)

◎市民課 (☎30-9747、FAX 30-9758)

## 第1回市議会

定例会	2月20日(月)～3月27日(月)
一般質問	3月1日(水)～7日(火)
予算審査特別委員会	3月8日(水)～17日(金)
常任委員会	3月20日(月)、22日(水)

議事の内容などは、市ホームページ内「久留米市議会」に掲載します。  
◎議会事務局 (☎30-9305、FAX 30-9720)

## 新型コロナ

発熱などの症状が出たら

市新型コロナ相談センター (24時間対応)	☎0942-30-9750 FAX 0942-30-9833
-----------------------	-----------------------------------

ワクチン接種予約・変更

市ホームページからウェブ予約	
----------------	--

コールセンター 8:30～21:00 (土日・祝日含む)	☎0120-567-981 FAX 092-712-8285
------------------------------	-----------------------------------

## 久留米市役所 問い合わせ先

■本庁(代表) ☎30-9000、FAX 30-9706	■耳納市民センター ☎47-0099、FAX 41-5107
■北野総合支所 ☎78-3551、FAX 78-6482	■筑邦市民センター ☎27-0099、FAX 51-3107
■城島総合支所 ☎62-2111、FAX 62-3732	■上津市民センター ☎21-0099、FAX 51-2107
■三瀧総合支所 ☎64-2311、FAX 65-0957	■高牟礼市民センター ☎45-0099、FAX 41-1107
■田主丸総合支所 ☎0943-72-2111、FAX 0943-72-3819	■千歳市民センター ☎44-0099、FAX 41-1207

# 2月14日(火)から3月15日(水)まで受け付け

申告は、令和5年度の市・県民税や国民健康保険料、後期高齢者医療保険料、介護保険料などを算定する基礎資料になります。

## 申告が必要な人

令和5年1月1日に久留米市に住んでいて、次のいずれかに当てはまる人。

- 令和4年中に事業・不動産所得などがあり、所得税の確定申告をしない人
- 給与所得者で、令和4年中に20万円以下の事業・不動産所得などがあった人
- 勤務先から市に令和4年分の給与支払報告書が提出されていない人
- 国民健康保険や後期高齢者医療制度に加入していて、保険料軽減の算定が必要となる人
- 所得税の確定申告の必要がなく、源泉徴収票に記載さ

れている各種控除の内容を変更しようとする人

■被扶養者で所得証明書の発行が必要となる人

前回申告した人で、申告が必要と思われる人には、2月上旬に申告書と申告の手引きを郵送します。

## 申告に必要なもの

- 申告書(会場にも準備)
- マイナンバーカードか通知カード。通知カードの場合、個人番号が記載された住民票の写しなどと運転免許証や健康保険証など本人確認ができるもの
- 令和4年中の所得を証明できる源泉徴収票や収支計算書など
- 所得控除を受けるための書類(生命保険料の控除証明書など)
- 医療費控除の適用を受ける場合は、明細書の添付が必要です。事前に医療機関ごとの金額をまとめ

て作成してください。領収書の添付や提示だけでは申告できません。様式は、市民税課や各総合支所窓口にて配布、市ホームページに掲載しています。

## 申告方法

会場で申告するか、申告書を市

民税課に郵送してください。郵送の場合、証明書類を同封してください。申告書は市ホームページでも作成することができます。

◎市民税課(☎830・8520住所記入不要、☎0942・30・9008、FAX0942・30・9753)

## 申告会場・日時

<b>本庁舎2階くるみホール</b> 2月16日(木)から3月15日(水)までの 平日9時~16時
<b>田主丸・北野総合支所</b> 2月16日(木)から3月15日(水)までの 平日9時~11時30分、13時~16時
<b>三潴総合支所</b> 2月16日(木)から3月2日(木)までの 平日9時~11時30分、13時~16時
<b>城島総合支所</b> 3月3日(金)から3月15日(水)までの 平日9時~11時30分、13時~16時
<b>コミュニティセンター上津校区会館</b> 2月14日(火)から16日(木)までの9時~16時
<b>筑邦市民センター多目的棟</b> 2月22日(水)、24日(金)、28日(火)の 9時30分~16時
<b>コミュニティセンター高良内会館</b> 2月20日(月)、21日(火)の9時~16時
<b>安武校区コミュニティセンター</b> 3月7日(火)の9時~16時
<b>ふれあい農業公園</b> 3月1日(火)から3日(木)までの9時~16時

## 「市場まつり」を開催

# 競り体験やグルメを堪能

市民の食卓に新鮮な生鮮食材を届ける市中央卸売市場で、「市場まつり」を3年ぶりに開催します。水産物部・青果部ともに市場を開放する年に一度のイベントです。

新鮮な野菜や果物、魚などの販売や競りの体験、魚のいけすの見

学など市場ならではの企画が盛りだくさん。300食限定の海鮮丼や地産地消のキッチンカーなどグルメも楽しめます。野菜や果物の試食ブースもあります。

■日時 2月11日(祝)9時~13時

■内容 【活魚槽見学会】9時~、9時30分~。各30組・先着順 【フォークリフトde記念撮影】10時30分~12時 【バナナのたたき売り】11時~ 【模擬競り】青果部10時~、水産物部11時30分~

市場内駐車場とJAくるめ本店に臨時駐車場を準備しますが、駐車できる台数に限りがあります。なるべく公共交通機関を利用してください。

◎中央卸売市場(☎0942・33・4430、FAX0942・38・0647)

真剣に競り合う参加者たち



## 第26回久留米つつじマーチ参加者募集

# 自然や歴史を巡る久留米の春

4月15日(土)、16日(日)の2日間で「第26回久留米つつじマーチ」を開催します。自然を感じたり、歴史を巡ったりなどさまざまなウォーキングコースを用意しています。

■4月15日(土) ■40km・歴史の道草野・善導寺コース ■20km・大パノラマ森林つつじ公園コース ■10km・久留米市美術館 石橋文化センターコース

■4月16日(日) ■35km・酒蔵と伝統工芸城島コース ■10km・全国総本宮水天宮・町並みコース ■5km・豊が連なる寺町一万歩コース(バリアフリー) ■料金大人2000円、子ども1000円(当日受け付けは各500円増し)。1日だけの参加も同額。子どもは小学生以上高校生以下

■事前申込締切3月17日(金)。2月28日(火)までに申し込むと、大

会誌に氏名が掲載され、抽選でウォーキングシューズが当たります。掲載を希望しない人は事務局に伝えてください。■申込方法 インターネット、郵便振替

新型コロナウイルス感染症予防で、「せっかくウォーク」や「ウェルカムパーティ」「キッズウォーク」は実施しません。

◎久留米つつじマーチ実行委員会事務局(久留米観光コンベンション国際交流協会内、☎0942・31・1777、FAX0942・31・3210)



満開のつつじがスタート地点を彩ります



# 1000種類 10万本を展示販売

昨年の植木まつりの様子。会場ではウメや松などの庭木も販売



久留米百年公園で2月10日(金)から28日(火)まで、久留米植木まつりを開催します。市内15の生産者が出店し、ウメやツバキ、かんきつ類の苗木など1000種類10万本を展示販売。入場は無料で、時間は9時から16時30分(最終日は16時)までです。今年も、オープニング式典や植木せり市などのイベントも実施します。期間中は、物産市や各店舗

で無料の緑の相談コーナーも設置。出店者が制作した箱庭を、2月23日(祝)までゆめタウン久留米で展示します。

### ◆オープニング式典

■日時 2月10日(金) 9時 ■内容 開会式、餅と花苗をセットにして、先着100人にプレゼント

### ◆コケ玉づくり体験

■日時 2月12日(日) 10時〜、14時〜

### ■先着各10人

### ◆植木せり市

■日時 2月18日(土) 13時

新型コロナウイルスの影響で内容は変更になる場合があります。問い合わせ先を確認してください。

◎久留米植木まつり実行委員会  
(田主丸総合支所産業振興課内、  
☎0943・72・2110、FAX  
0943・73・2288)

# 性別による差別などを 受けたら相談を

久留米市は男女平等推進委員制度を設けています。性別に由来する権利侵害を受けた人からの救済依頼を受け、解決に当たります。3人の推進委員が、専門知識や経験を生かして対応します。

市内在住か市内に通勤・通学している人は、市の施策に対する意見や相談ができます。市内の職場、学校などで「セクハラを受けた」、「産休や育休を取ろうとすると嫌がらせをされた」など性別を理由とする差別的な扱いを受けた本人やそのような事実を知っている人は、相手方に対し何らかの改善を求めたいなどの相談ができます。

相談したい人は、所定の用紙に必要事項を記入後、問い合わせ先(持参、または郵送)してください。用紙は、問い合わせ先と男女平等



育休を取る際に、性別を理由として、文句を言われることは性差別です

推進センターに設置。市ホームページからもダウンロードできます。個人情報を守られますので、安心して相談してください。

◎男女平等推進委員事務局(男女平等政策課内、☎0942・30・9246、FAX 0942・30・9703)

## 子どもの意見が 尊重される社会に



松崎佳子さん

認定NPO法人「SOS子どもの村 JAPAN」理事。臨床心理士で広島国際大学客員教授も務める。里親養育をはじめとした子どもや家庭の支援を行う。昭和26(1951)年生まれ

### 普段から関係性を築く

近所の人や友人、親戚など、身近なところで困っている人はいないか、自分にできることはないか、とアンテナを張るとちょっとした違和感にも気付くようになります。声掛けなどをして、普段から子育て中の家族や子どもたちと関係性を築いておくことも大切です。気兼ねなく話せる相手には、本当に必要なときに助けを求められるから。それが子どもの権利を守ることにもつながります。

### 安心できる居場所をつくる

私は、「子どもの声にきちんと耳を傾けられる社会でありたい」という思いをモットーに子どもたちの支援を続けてきました。これは新たに施行される「こども基本法」の基本理念のひとつです。子どもは話を聴いてくれる相手がいるだけでも、「自分には居場所がある」と感じます。この法律が、子どもの権利を社会全体で守っていく仕組みづくりの一歩になると信じています。

全ての子どもに愛であふれる生活を経験してほしい。そして、子どもたちが自ら思いや考えを発することができる社会をつくれるように、これからも支援を続けていきます。

◎子ども政策課  
(☎0942・30・9227、FAX 0942・30・9718)

日本は1994年に、子どもの基本的人権を国際的に保障するために定められた「子どもの権利条約」に同意しました。条約の考え方を踏まえた「こども基本法」が4月1日に施行されます。子どもたちの支援を続ける松崎佳子さんに話を聞きました。

### 子育てに関心を持つことから

福岡市職員として1974年から児童相談所で働いていました。平成になり、児童虐待の相談件数が増加したことを受け、対応のひとつとして力を入れていたのが里親制度。子どもたちが元の家庭に戻ることを視野に入れ、一時的に里親家庭の元で生活する公的な制度です。この制度を通して多くの家族と関わりました。育児に疲れて心に余裕がなくなった結果、虐待してしまう人がたくさんいることに気付いたんです。そういった困り事を抱える家庭が孤立しないように、まずは誰もが子育てに関心を持つことが必要です。



「子どもたちが孤立しない社会を作りたい」と話す松崎さん

生活・法律・こころの相談会

■内容借金、解雇、眠れないなどの悩みに司法書士、保健師が対応 ■3月9日(木)13時～16時 ■ハローワーク久留米 ■対象市内に住んでいる人 ■料金無料 ■申し込み不要  
 ◎保健予防課 (☎30・9728、FAX 30・9833)

司法書士の相続登記手続き無料相談

■2月28日(火)まで。10時～16時 ■司法書士総合相談センターが紹介する司法書士事務所 ■申込締切2月28日(火)16時  
 ◎同センター (☎0570・783・544、FAX 092・714・4234)

編集後記

・昨年11月、城島町を中心に「城島郷 酒街道をゆく」が実施されました。コロナ禍による3年ぶりの開催で大盛況。地域にとって、経済、観光の面からも酒のイベントは重要だと改めて感じました。今月号で特集した「城島酒蔵びらき」も、交流の自粛という苦境を乗り越えて2月18、19日に開催。当日は、人々のにぎわいと笑顔が期待されます。(水)

2月5日

池尻医院	大善寺町	26-2427
加茂内科医院	大石町	35-2609
つつみ内科医院	御井町	44-0941
内科 梯医院	小都市	72-2800
富田病院	城島町	62-3121
萬年内科	城島町	62-4161
蔵本医院	大川市	0944-86-2368
菊池医院	うきは市	0943-75-2711
田中外科胃腸科クリニック	津福今町	30-0123
外科 神代病院	北野町	78-3177
福田病院	大川市	0944-87-5757
平田外科診療所	うきは市	0943-75-2065
小児 日吉いのうえ小児科	日吉町	36-0633
眼 池田眼科クリニック	上津	22-8321
耳 耳鼻咽喉科伊東医院	柳川市	0944-72-2557
歯 わかさぎ歯科	合川町	27-9876
産 久留米総合病院	柳原町	33-1211

【夜間・休日の子どもの急な病気やケガで心配なとき】  
**小児救急医療電話相談**  
 ■平日19時～7時、土曜は12時から  
 日曜・祝日は24時間受け付け  
 ■プッシュ回線・携帯電話#8000 ■☎092・731・4119

【救急車を呼ぶか、病院に行くか迷ったとき】  
 24時間受け付け**救急電話相談・医療機関案内**  
 ■プッシュ回線#7119 ■☎092・471・0099

2月11日(祝)

内科 天神田中内科医院	天神町	38-2360
くるめ駅前クリニック	中央町	32-8311
内科 内山内科医院	津福本町	32-9168
赤松医院	小都市	72-2519
安本病院	三瀬町	64-2032
にしごおり医院	善導寺町	47-0777
外科 高木病院	大川市	0944-87-0001
吉村病院	田主丸町	0943-72-3131
小児 おおぶ小児科	諏訪野町	33-2551
古賀内科小児科医院	うきは市	0943-77-2009
眼 宮の陣眼科医院	宮ノ陣	33-5775
耳 富田耳鼻咽喉科医院	朝倉市	0946-22-2415
歯 うさぎデンタルクリニック	安武町	26-2202
産 渡辺レディースクリニック	国分町	21-1103

2月12日

内科 はくあいクリニック	国分町	21-4857
秋吉内科	六ツ門町	32-5645
いきいきハビリクリニック	荒木町	51-3344
めぐみ内科	小都市	75-3733
富田病院	城島町	62-3121
安本病院	三瀬町	64-2032
いけどう循環器内科医院	田主丸町	0943-72-1233
内藤病院	西町	32-1212
外科 福田病院	大川市	0944-87-5757
高木病院	大川市	0944-87-0001
田主丸中央病院	田主丸町	0943-72-2460
小児 田中地平小児科	津福今町	34-9302
眼 吉田眼科医院	筑後市	54-1888
耳 ちぢわ耳鼻咽喉科医院	広川町	0943-32-0144
歯 ほんじ歯科	国分町	21-8241
産 宮原クリニック	国分町	22-3011

2月19日

内科 合川さかもと内科	合川町	41-8585
やまもとハートクリニック	梅満町	48-5560
野原内科循環器科医院	蛸川町	32-2969
やなぎ医院	大刀洗町	77-0858
新古賀リハビリテーション病院	小都市	73-0011
みらい		
安本病院	三瀬町	64-2032
道海クリニック	大川市	0944-88-0707
安元医院	うきは市	0943-77-2029
外科 山田整形外科医院	中央町	39-2020
高木病院	大川市	0944-87-0001
原鶴温泉病院	うきは市	0943-75-3135
小児 福田こどもクリニック	宮ノ陣	46-6000
きのした小児科クリニック	小都市	72-6856
耳・皮膚 上野医院	城島町	62-3156
眼 しらたに眼科医院	篠原町	31-6660
耳 萩尾耳鼻咽喉科	北野町	78-2200
歯 久留米セントラル歯科	東町	32-6008
産 空の森 KYUSHU	天神町	46-8866

全日曜、祝日

外科 聖マリア病院	津福本町	35-3322
外科 新古賀病院	天神町	38-2222
内科・外科 嶋田病院	小都市	72-2236

2月23日(祝)

内科 香月内科ハートクリニック	善導寺町	47-1036
みぞべ内科クリニック	諏訪野町	27-8605
田中循環器科内科医院	京町	35-7378
中原内科クリニック	小都市	75-8021
富田病院	城島町	62-3121
筑後川温泉病院	うきは市	0943-77-7251
たがみ医院	青峰	43-1188
外科 福田病院	大川市	0944-87-5757
筑後川温泉病院	うきは市	0943-77-7251
小児 いむた小児科	諏訪野町	30-7611
眼 杉田眼科医院	国分町	22-2020
耳 江崎耳鼻咽喉科医院	筑後市	53-2347
歯 かわの歯科口腔クリニック	国分町	51-0118
産 みやじまクリニック	大善寺町	51-3188

2月26日

内科 井上内科医院	大善寺南	51-3380
久留米記念病院	東合川	45-1811
愛康内科医院	南	21-5556
内科 井手胃腸科内科医院	小都市	73-1112
安本病院	三瀬町	64-2032
吉村医院	三瀬町	64-2443
一ノ瀬医院	大川市	0944-88-1830
田主丸中央病院	田主丸町	0943-72-2460
浅倉整形外科医院	小頭町	34-0150
外科 神代病院	北野町	78-3177
高木病院	大川市	0944-87-0001
田主丸中央病院	田主丸町	0943-72-2460
小児 井上医院	柳原町	32-3064
眼 久留米大塚眼科クリニック	津福本町	36-8200
耳 平木医院	みやま市	0944-62-3405
歯 中垣歯科医院	北野町	78-6687
産 まえだ婦人科クリニック	諏訪野町	36-6200

3月5日

内科 安達医院	西町	27-5312
迎甲状腺クリニック	旭町	50-5025
牟田内科医院	津福本町	33-1955
富田病院	城島町	62-3121
くにたけ医院	大木町	0944-32-1105
竹下胃腸科内科医院	田主丸町	0943-72-3007
ひまわりAクリニック	宮ノ陣	30-2030
神代病院	北野町	78-3177
外科 福田病院	大川市	0944-87-5757
ひさしたかし整形外科クリニック	大川市	0944-87-5539
くまがえクリニック	田主丸町	0943-72-2528
小児 きむらアレルギー・こどもクリニック	野中町	40-7700
眼 久留米おの眼科医院	東町	46-7724
耳 梅野耳鼻咽喉科医院	鳥栖市	82-2318
歯 野村歯科医院	宮ノ陣	32-9271
産 福井レディースクリニック	津福本町	39-2288

※診療時間や災害時の開閉は各医療機関にお問い合わせください  
 ※医療機関が変わる場合があります。変更は市ホームページ「日曜在宅医」で確認してください

休日当番薬局は久留米三井薬剤師会ホームページへ

新春恒例  
**くるめふるさと大使**  
**パントピスコの**  
**間違い探し**  
 答え ①③

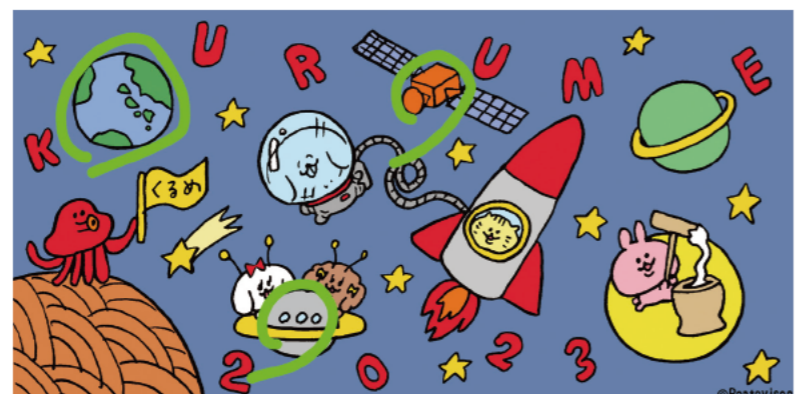

Nishitsu Group 西鉄の住宅型有料老人ホーム  
**サンカルナ久留米**  
 | 即入居可 | 現地内覧予約受付中! |  
 西鉄「試験場前」駅 徒歩2分(約150m)・西鉄「花畑」駅 徒歩9分(約700m)  
 0120-428-102

天然温泉付き シニアマンション  
 【施設概要】◎所在地:福岡県久留米市津福本町198番地2◎居室数:一般居室272室(37.13㎡~102.76㎡)、介護専用居室34室(18.54㎡~34.05㎡)【久留米市有料老人ホーム設置運営指針方針に基づく表示】◎居住の権利形態:利用権方式◎入居時費用:ご入居時のご年齢・居室によって異なりますのでお問い合わせください。◎入居時費用の支払い方式:一部前払い・一部月払い方式◎入居時の要件:入居時に原則「満65歳以上」で、ご本人に入居の意思があり、入居において、通常の日常生活を自身で営むことができる健康状態にある方◎介護保険:在宅サービス利用可◎介護専用居室区分:全室個室◎広告作成日:2022年10月※徒歩分数は約80m=1分で計算しており、小数点以下は切り上げています。

**女性のための相談**

【総合・性暴力相談】内容 DV、夫婦問題、性被害、労働、職場での悩みなどに電話、面接で女性相談員が対応 ■月～水・金・土曜 10時～18時。木曜 17時～20時。日曜 10時～17時  
 【無料弁護士相談】内容 夫婦問題などの悩みに面接で女性弁護士が対応 ■3月9日(休)、23日(休)、各14時～15時30分。3月16日(休)17時30分～19時  
 いずれも会場はえーるピア久留米。面接相談は申込先に連絡。託児の申込締切は相談日の5日前。  
 ㊤男女平等推進センター (☎ 30・7802、FAX 30・7811)

**精神科医のこころの健康相談**

■2月16日から4月6日までの祝日・第5週を除く木曜日。各13時30分～15時 ■保健所 ■対象市内に住んでいる人 ■料金無料 ■定員3組・先着順 ■申込開始 2月8日(休)9時  
 ㊤保健予防課 (☎ 30・9728、FAX 30・9833)

**市勤労者生活資金貸し付け無料相談**

■内容 教育費、医療費、冠婚葬祭費などを低金利で貸し付ける制度の説明・相談 ■2月12日(休)10時～17時 ■九州労働金庫ローンセンター久

留米 ■対象市内に住んでいる64歳以下で、融資制度がない中小企業に1年以上勤めている人  
 ■申込方法 申込先に連絡  
 ㊤同センター (☎ 33・7117、FAX 33・7123)

**こころの相談カフェ**

■内容 臨床心理士などが対応 ■対象市内に住んでいるか、通勤している人 ■料金無料 ■申込方法 申込先に連絡  
 【中央図書館】■2月19日(日)13時～16時  
 【みんくる】■3月までの祝日を除く火曜、各14時～17時。3月19日(日)13時～16時。3月22日(休)17時30分～20時30分  
 ㊤こころの相談カフェ (☎ 0120・905・399、FAX 55・4664)

**外国人のための無料相談会**

■内容 在留資格、労働問題の悩みなどに行政書士や弁護士、社会保険労務士が対応。多言語

通訳サービスあり ■2月18日(出)13時～16時  
 ■みんくる ■申込締切 2月17日(金)  
 ㊤広聴・相談課 (☎ 30・9096、FAX 30・9711)

**税理士による無料税務相談**

■内容 確定申告などの悩みに税理士が電話、面接で対応 ■2月24日(金)10時～16時 ■スカイライフ天神1階。面接相談は申し込みが必要。申込開始は2月6日(月)10時  
 ㊤九州北部税理士会久留米支部 (☎ 39・4826、FAX 39・0290)

**解雇・雇止め集中相談会**

■内容 電話・面接で筑後労働者支援事務所職員が対応。相談内容により弁護士と連携 ■2月28日(火)、3月1日(水)、各9時～20時。受け付けは19時30分まで ■筑後労働者支援事務所 ■料金無料 ■申し込み不要  
 ㊤同事務所 (☎ 30・1034、FAX 30・1025)

**3月分 市民相談のご案内**

●本庁舎6階

一般・市政相談	8:30～17:15	平日
★弁護士相談	13:00～16:00	1日(休) 8日(休) 22日(休)
★公証業務相談	13:00～15:00	15日(休)
★司法書士相談	13:00～16:00	9日(休)
★建築相談	13:00～16:00	2日(休)
★税理士相談	13:00～16:00	6日(月)
★交通事故相談	10:00～15:00	14日(火) 28日(火)
★出入国管理局相談	13:00～15:00	2日(休)
不動産相談	13:00～16:00	13日(月) 27日(月)
行政相談	13:00～16:00	10日(金)
人権相談	13:00～16:00	17日(金)
行政書士相談	10:00～15:00	7日(火)
社会保険労務士相談	10:00～15:00	3日(金)
土地家屋調査士相談	13:00～16:00	23日(木)
マンション管理士相談	13:00～16:00	24日(金)

●総合支所

	田主丸	北野	城島	三潞
★一般相談 10:00～16:00	16日(休)	2日(休)	23日(休)	7日(火)
★弁護士相談 13:30～15:30	3日(金)	20日(月)	9日(火)	28日(火)
行政相談 13:00～16:00	10日(金)			
人権相談 13:00～16:00	—	17日(金)	17日(金)	—

●市民センター

	耳納	筑邦	上津	千歳	高牟礼
★一般相談 10:00～16:00	14日(火)	20日(月)	28日(火)	29日(水)	3日(金)
★弁護士相談 14:00～16:00	—	—	—	15日(水)	—
行政相談 13:00～16:00	—	—	10日(金)	—	—
人権相談 13:00～16:00	17日(金)	—	—	—	—

★印の付いた相談は申し込みが必要。先着順で、申込開始は2月8日(休)8時30分。相談日を指定できる、無料のチケット弁護士相談も行っています。  
 ㊤広聴・相談課 (☎ 30・9017、FAX 30・9711)

**証明書の手数料はキャッシュレス決済で**

2月1日から市民課や税収納推進課が取り扱う各種証明書の手数料の支払いに、クレジットカードや、電子マネーなどのキャッシュレス決済が利用できるようになります。  
 ■利用できる窓口市民課・税収納推進課。各総合支所、市民センターでは利用できません  
 ■対象となる証明書住民票の写し、印鑑登録証明書、戸籍証明書、所得証明書など  
 ■利用できるキャッシュレス決済方法  
 【クレジットカード】VISA、Mastercard、JCB、AMERICAN EXPRESS、Diners Club、Discover、銀聯  
 【電子マネー】WAON、楽天Edy、nanaco、iD、QUICPay、交通系電子マネー

【コード決済】PayPay、au PAY、メルペイ、楽天ペイ、d払い、J-Coin Pay、Bank Pay、ゆうちょPay、Alipay、WeChat Pay  
 ※窓口で電子マネーなどのチャージはできません。  
 ㊤市民課 (☎ 30・9027、FAX 30・9758)



窓口で職員との接触を減らすことができます

**独身のお子様の結婚相談承ります** 広告

独身のお子様を結婚に導くための相談会開催中

お子様の結婚に関するお悩み、プロの仲人が親身にお答えします

まずはお気軽にご相談下さい ☎ **0942-27-5640** 結婚相談所ムスベル 久留米市津島町9-2 Lien久留米.BLDG4 階

マル適マークCMS 取得(2113001-34) ムスベル株式会社

**家族のお葬式** お葬式のことも、安心価格の「民生館」

社会福祉法人 大牟田市福祉事業協会 久留米事業部 「民生館」

式場見学会 開催中 無料事前相談も承っています 11万円より(税込)

社会福祉法人 大牟田市福祉事業協会久留米事業部 総合葬祭 民生館久留米斎場 久留米市津島町680-2 ☎ **0942-36-6699**

**生活環境影響調査書の縦覧**  
**内容**上津クリーンセンターの新たな設置に伴う生活環境影響調査の結果を公開  
**公開期間**2月8日(火)から3月9日(木)までの8時30分～17時15分  
**公開場所**上津クリーンセンターの建設課、環境部庁舎の環境部総務  
 本施設の設置に関し利害関係がある人は意見書を提出できます。意見書は3月10日(金)から23日(木)までに、縦覧場所へ提出してください。  
 建設課 (☎ 65・3229、FAX 21・0302)

**市シルバー人材センターの教室**  
**【剪定講習会】**内容剪定の基礎と安全対策  
 2月21日(火)9時～12時 県緑化センター  
**対象**60歳以上 **料金**無料 **定員**35人・抽選  
**申込締切**2月14日(火)  
**【シルバーパソコン教室】**内容①入門 ②チラシ作り ③表計算 ④希望テーマの個別指導  
 3月1日(火)から29日(木)までの火曜・水曜①②10時～12時、③④13時～15時。祝日は休講  
 市シルバー人材センター **対象**パソコンを持参できる60歳以上の人 **料金**①～③4,900円

④1,900円 **定員**①～③各4人、④各週1組・抽選  
**申込締切**2月21日(火)  
 市シルバー人材センター  
 (☎ 35・5229、FAX 35・5974)

**よかよか介護ボランティア 市民向け説明会**  
 3月17日(金)14時～15時 **コスモすまいる北野**  
**対象**市内に住んでいる65歳以上で要支援・要介護認定を受けていない人 **料金**無料 **定員**10人・先着順  
**申込開始**2月8日(火)10時  
 市介護福祉サービス事業者協議会  
 (☎ 35・1525、FAX 46・5841)

**生涯学習センターの教室**  
**【認知症予防初心者入門】**内容認知症の基礎知識、予防実践体験  
 3月4日(土)13時30分～15時30分 **対象**60歳以上 **料金**500円 **定員**20人・抽選  
**【スマホ活用講座】**内容操作の基礎、活用法  
 3月6日、13日、20日の月曜10時～11時30分 **対象**60歳以上のスマホ初心者 **料金**無料

**定員**10人・抽選  
 いずれも会場はえーるピア久留米。申込締切は2月20日(月)。申込方法は電話、ファクス、メール、窓口、ホームページ。  
 同センター (☎ 30・7900、FAX 30・7911、  
 elpia@piif.k-ikigaikenko.jp)

**障害者ふれあいスポーツ ウォーキング大会**  
**内容**片道約1.5kmを歩く。弁当を食べて解散  
 3月26日(日)11時～ **久留米森林つつじ公園集合**  
**対象**障害のある人と家族 **料金**無料 **定員**50人・先着順  
**申込開始**2月8日(火)9時  
 市身体障害者福祉協会  
 (☎ 39・2666、FAX 38・9290)

**消費生活無料法律相談**  
**内容**多重債務・悪質商法などの悩みに弁護士が対応  
 2月15日(火)、3月1日(火)、15日(火)。各13時～15時30分  
**えーるピア久留米** **対象**市内に住んでいる人 **申込方法**申込先に連絡  
 消費生活センター  
 (☎ 30・7700、FAX 30・7715)

**暮らしの無料相談**  
**内容**相続などの悩みに公証人とワンネット相談員が対応  
 2月8日(火)、3月8日(火)、4月12日(火)。各10時30分～15時  
**みんくる** **申込方法**申込先に連絡  
 NPO法人ワンストップリーガルネット  
 (☎ 080・3962・7126、FAX 80・6337)

広報クイズ

正解者の中から抽選で5人に図書カードを差し上げます。

〇〇人

2月11日(祝)から4月2日(日)まで久留米市美術館で展覧会「リアル(写実)のゆくえ」が開催されます。何人の作家の作品が展示されるでしょう。〇に数字を入れてください。

12月号の答え → 筑後川

**【申込締切】**2月20日(月)(必着)  
**【申込方法】**答え、住所、氏名、年齢、電話番号、紙面への要望や意見をはがき、メール、電子申請で連絡。複数の応募は不可。なお、当選者の発表は発送をもって代えさせていただきます  
 広報戦略課  
 (〒830・8520 住所記入不要、  
 kouhou@city.kurume.lg.jp)

秋山泉《静物XIV》2012年個人蔵

10ページに関連の記事があります

パブリックコメント ◆ 市の計画に意見を

パブリックコメントとは、久留米市の基本的な政策や条例、計画などを作る過程で、趣旨や内容を広く市民の皆さんに公表し、意見を求め、それらを考慮して案の作成を進めていく制度です。

今回、次の案件について意見を募集します。提出方法は住所、氏名(団体は団体名と代表者名)、連絡先、意見を書いて持参、郵送、ファクス、電子申請で提出してください。各案は問い合わせ先、本庁舎地下1階行政資料コーナー、各総合支所地域振興課、各市民センター、えーるピア久留米、中央図書館、市ホームページなどで見ることができます。

提出書類などは返却しません。個人情報、市個人情報保護条例に基づき適正に管理します。なお、意見を出した人への個別の回答はしません。

**令和5年度市食品衛生監視指導計画案**  
 市内で生産、製造、販売されている食品の安全を確保するための監視指導計画。  
**資料配布・募集期間**2月1日(火)～3月2日(木)(必着)  
 衛生対策課 (〒830・0022 城南町15の5、  
 ☎ 30・9726、FAX 30・9833)

**第2期市観光・MICE戦略案**  
 市の魅力や特性を生かし、戦略的に観光・MICEの振興を進めるための計画。  
**資料配布・募集期間**2月2日(火)～3月3日(金)(必着)  
 観光・国際課 (〒830・8520 住所記入不要、  
 ☎ 30・9137、FAX 30・9707)

九州心塗 株式会社 Kyushu Shinto  
 心を込めて、塗装します。Kyushu Shinto  
**現場調査 お見積り 無料!!**  
 雨漏り・防水・塗装・大工・瓦・板金工事・シロアリ駆除/リフォーム等  
**TEL 0942-43-6660**  
 久留米市山川追分 1-5-16  
 (福岡県知事許可(設-3) 第114131号) 塗装職人さん大募集!  
**九州心塗** 検索

老人ホーム・高齢者の住まい選び **無料相談 実施中!**  
 一般社団法人 みんなの暮らし 久留米老人ホーム紹介センター ☎ 0120-34-5183  
 受付時間/9:00～17:00 〒830-0015 久留米市螢川町10-1

ご相談から入居までの流れ 相談から入居まで費用は掛かりません!

- 1 ご相談** ご希望やお身体の状態を考慮し施設をご紹介します。
- 2 ご提案** 施設見学には同行しますのでご安心ください。
- 3 ご見学** ご希望の施設が見つかるまで探し続けます。
- 4 ご検討** ご本人様・ご家族でじっくりとお話し合いをして下さい。ご納得できるまで何度でも探しましょう。
- 5 ご契約** ご希望に合ったお住まいが見つかりましたらご契約下さい。しっかりと準備をしてお引越となりませう。

広告内容に関する一切の責任は広告主に帰属し、市が推奨するものではありません  
 広告の掲載希望は、株式会社ジチタイアド (☎ 092・716・1401、FAX 092・716・1467) へ



《江戸の名残が見える》

江戸時代の初め、有馬藩城下の警護のため、鉄砲隊の足軽の居住地が整備されました。「鉄砲小路」と呼ばれ、現在の蛭田町に、約百戸が居住していたといわれています。現在も当時の狭い道筋が残り、防御のため「鉤の手」に道が直角に曲がっている場所も3カ所あります。

鉄砲小路は、蛭田町の住宅街の中にあります。



## 情報ほっとライン

### 県議会議員選挙立候補予定者説明会

4月9日(日)執行の県議会議員一般選挙(久留米市・うきは市選挙区)立候補予定者を対象に説明会と立候補届出書類の事前審査を行います。

【説明会】3月1日(水)13時30分～ ■県庁3階講堂。出席は2人まで

【事前審査】3月13日(月)9時30分～16時30分

◎選挙管理委員会事務局 (☎30・9238、FAX30・9752)

### 市営住宅等の入居者募集

■申込期間2月8日(水)～14日(火)(消印有効)。

■申込書は申込先、本庁舎1階総合案内、各総合支所環境建設課、各市民センターに準備。電子申請可

【別枠】■対象高齢者、障害のある人、子育て世帯など

◎住宅政策課 (☎30・9086、FAX30・9743)

### 水道水の水質検査計画案の閲覧

2月28日(火)まで企業局、県南広域水道企業団、三井水道企業団の計画を各ホームページ

や窓口などで閲覧できます。皆さんの意見も参考とし、決定した計画は4月1日(出)までに同じ方法で公開します。

◎浄水管理センター (☎43・5826、FAX43・7910)

### マイナポイント対象のカード申請期限を2月末まで延長

マイナンバーカード取得で最大2万円分のマイナポイントがもらえます。マイナポイントの対象になるマイナンバーカードの申請期限が2月末まで延長されました。マイナポイントの申し込み・利用期限も延長予定ですが、詳細は今後国から発表されます。

◎総務課 (☎30・9052、FAX30・9706)

### シニアアート展

■内容絵画、手芸・工芸、書道、写真、共同作品を約200点展示 ■2月16日(水)から19日(日)までの10時～17時。入場は16時30分まで ■市美術館1階 ■料金無料

◎市老人クラブ連合会事務局 (☎39・1550、FAX65・7250)