

広報

く る め 久 留 米

KURUME CITY PUBLIC RELATIONS



コロナ禍の子育てを応援 ④
明治通りで聖火リレー ⑦

新型コロナ市中感染が急拡大 ⑥
【保存版】ワクチン接種のお知らせ ⑪



本番に向けて、流れを確認

市は、5月から始める新型コロナウイルスワクチン接種のリーサルを行いました。集団接種会場となる各公共施設で、校区代表者も参加。受け付けから予診、接種、経過観察までの手順を確認しました。障害がある人や外国人への対応、副反応で体調が急変した場合も想定して実施。課題を整理し、本番でスムーズな接種ができるよう、準備を進めています。



接種の前には、必ず医師の問診を受けます。体調に問題ないか確認して、接種します

起業したい人をサポート



創業希望者や事業者をサポートする「くるめ創業ロケット」が開設5周年を迎えました。同施設は、経営や融資、宣伝などの個別相談やセミナーを無料で実施。これまで7346人が利用しました。相談員の野上楨英さんは「税理士や中小企業診断士などから事業を進めるノウハウを習得できます。起業を考えている人は、気軽に相談に来てほしいです。」と話しました。



無料で活用できる公的統計調査データ「e-Stat (イースタット)」を学ぶ受講者

眠りから覚める有馬家甲冑

有馬記念館で「久留米藩主有馬家歴代」展を開催しています。久留米入城400年を記念した企画展です。有馬家ゆかりの甲冑や書状などの資料から、11人の藩主の功績やエピソードを紹介。10代頼永と11代頼咸の甲冑も展示しています。頼咸の甲冑は2年の修復を終えての初公開です。梅林寺所蔵の有馬豊氏像も展示。6月16日(水)に一部展示替えし、会期は8月2日(月)まで。



10代頼永のかぶと(左)と11代頼咸のかぶとの前立てには、獅子が装着してあります

新学期は新校舎で

平成29年度に始まった京町小学校の建て替え工事が終わり、4月から新校舎で授業が始まりました。新校舎は鉄筋コンクリート造4階建て、延べ床面積は、平成30年度に完成した体育館を含め、約6110㎡。LED照明の採用など環境に配慮した建物です。多様な学習活動に対応できるオープンスペースもあり、校舎内には元気な子どもたちの声が響いています。



新校舎には、内部に吹き抜けがあり、光を取り入れる工夫をしています

競技かるたで全国大会初優勝

3月28日に滋賀県で開催された小倉百人一首競技かるた第51回全国小・中学生選手権大会(小学4年の部)に、金丸小5年の末次日菜子さんが初出場し、優勝しました。末次さんは、4月16日に大久保勉市長に結果を報告。「映画『ちはやふる』に憧れてかるたを始めました。昨年の大会は中止で、今年こそという思いで挑み、優勝できました」と話しました。



毎週日曜日に大牟田市まで通い、かるたの練習に日々励んでいます

アジア王者が統一戦へ挑む



4月19日、市内のボクシングジム所属のWBOアジアパシフィック・ウェルター級チャンピオンの別府優樹選手が本庁舎を訪れました。5月6日(木)に開かれる「OPBF東洋太平洋&WBOアジアパシフィックウェルター級王座統一戦」出場を大久保市長に報告。別府選手は「統一戦に勝って、地方からでも活躍できることを証明したい」と意気込みを話しました。



久留米櫛間&別府優樹ジムの櫛間昭会長と別府選手(右)。強烈なパンチ力で多くの勝利を取ってきました

別府選手のメッセージ配信中

新型コロナ感染防止の徹底を

久留米市で、新型コロナの感染者数が急増しています。一人一人の基本的な感染防止対策の徹底が必要です。感染リスクを避ける行動をお願いします。

市公式 SNS で情報発信中

新型コロナの感染状況や新型コロナワクチン接種の最新情報、支援策などをさまざまな方法で発信中。



※ QR コードは株式会社デンソーウェブの商標登録です

TV・ラジオで放送中



KBC テレビd ボタン

- ①テレビでKBCを視聴
- ②リモコンの「d」ボタンを押す
- ③市の情報を最大10目項表示

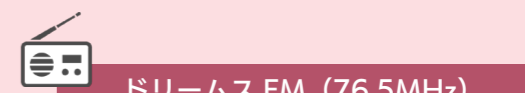

ドリームス FM (76.5MHz)

- ・広報くるめラジオ版 (月~金) 8時5分、12時5分
- ・キラリ*久留米ラジオ (土・日) 9時
- ・知るっば久留米 (木) 12時30分

今月の表紙 // 統合後初の城島小学校入学式



4月9日に市立小学校の入学式が行われました。城島小学校は下田、浮島小との統合後新たに44人の1年生を迎えました。



子育て情報を活用

イベントや施設情報はパンフレットで

子育て支援施設の開館時間、連絡先などを紹介しています。サロンやイベントなどの情報も満載です。



☎こども子育てサポートセンター
(☎ 0942・30・9302、FAX 0942・30・9718)

最新情報はLINE登録で

市公式LINEで「子ども」を受信設定すると、最新の子育て情報をプッシュ通知します。市ホームページ内の子育て支援情報に2タップでアクセスすることもでき、便利です。



タップ

LINE：久留米市と友達になる



相談したいときはオンラインで

「相談したいけど、感染症が心配…」自宅から、専門職員に相談できます。小さな悩みでも気軽に相談を！

■対象 市内に住んでいる妊産婦、乳幼児の保護者 ■利用方法 事前にオンライン相談の申し込みとLINE WORKSアプリのダウンロードが必要です。

※詳細はこちらから→



◆**児童センター**
場所 くるるめりあ六ツ門（六ツ門月第2・4木曜 年末年始
5571、FAX 0942・34・572）

◆**子育て交流プラザくるるん**
場所 リベール（天神町8）5階
開所時間 10時～18時 ■休館日 毎月第2・4木曜 年末年始

◆**子育て支援センター**
地域子育て支援センターは、荒木、江南、松柏、善導寺、白峯、北野、城島、三瀧、田主丸の9カ所があります。

◆**ファミリーサポートセンター**
子どもの送迎や一時預かりなどで育児を支援しています。手伝ってほしい「おねがい会員」と手伝いたい「みまもり会員」をつないでいます。

◆**子育て支援センター**
市は、おもちゃで遊んだり、スタッフに相談したりできる施設を設けていて、親子で参加できるイベントも行っています。検温や消毒などの感染症対策もしています。

◆**子育て支援センター**
市は、おもちゃで遊んだり、スタッフに相談したりできる施設を設けていて、親子で参加できるイベントも行っています。検温や消毒などの感染症対策もしています。

◆**子育て支援センター**
市は、おもちゃで遊んだり、スタッフに相談したりできる施設を設けていて、親子で参加できるイベントも行っています。検温や消毒などの感染症対策もしています。

◆**子育て支援センター**
市は、おもちゃで遊んだり、スタッフに相談したりできる施設を設けていて、親子で参加できるイベントも行っています。検温や消毒などの感染症対策もしています。

◆**子育て支援センター**
市は、おもちゃで遊んだり、スタッフに相談したりできる施設を設けていて、親子で参加できるイベントも行っています。検温や消毒などの感染症対策もしています。

◆**子育て支援センター**
市は、おもちゃで遊んだり、スタッフに相談したりできる施設を設けていて、親子で参加できるイベントも行っています。検温や消毒などの感染症対策もしています。

遊んで気軽に相談



施設内の様子を職員が紹介しています

◆**子育て支援センター**
市は、おもちゃで遊んだり、スタッフに相談したりできる施設を設けていて、親子で参加できるイベントも行っています。検温や消毒などの感染症対策もしています。

◆**子育て支援センター**
市は、おもちゃで遊んだり、スタッフに相談したりできる施設を設けていて、親子で参加できるイベントも行っています。検温や消毒などの感染症対策もしています。

◆**子育て支援センター**
市は、おもちゃで遊んだり、スタッフに相談したりできる施設を設けていて、親子で参加できるイベントも行っています。検温や消毒などの感染症対策もしています。

◆**子育て支援センター**
市は、おもちゃで遊んだり、スタッフに相談したりできる施設を設けていて、親子で参加できるイベントも行っています。検温や消毒などの感染症対策もしています。

◆**子育て支援センター**
市は、おもちゃで遊んだり、スタッフに相談したりできる施設を設けていて、親子で参加できるイベントも行っています。検温や消毒などの感染症対策もしています。

◆**子育て支援センター**
市は、おもちゃで遊んだり、スタッフに相談したりできる施設を設けていて、親子で参加できるイベントも行っています。検温や消毒などの感染症対策もしています。

◆**子育て支援センター**
市は、おもちゃで遊んだり、スタッフに相談したりできる施設を設けていて、親子で参加できるイベントも行っています。検温や消毒などの感染症対策もしています。

◆**子育て支援センター**
市は、おもちゃで遊んだり、スタッフに相談したりできる施設を設けていて、親子で参加できるイベントも行っています。検温や消毒などの感染症対策もしています。

◆**子育て支援センター**
市は、おもちゃで遊んだり、スタッフに相談したりできる施設を設けていて、親子で参加できるイベントも行っています。検温や消毒などの感染症対策もしています。

給付金や施設利用、子育て最新情報を発信

コロナ禍の子育てを応援

新型コロナの影響が続く中、久留米市は子育て世帯の負担を軽くするため、給付金や気軽に遊べる環境の提供、情報発信に力を入れています。



申請が必要な世帯には、給付金の案内と、必要書類などのお知らせ、申請書などを送ります

市は、子どもが3人以上いる多
子家庭や障害のある子どもがいる
家庭、里親家庭に対して、市独自の「子どもの笑顔給付金」を支給します。ひとり親世帯には、国の「子育て世帯生活支援特別給付金」を支給します。申請が必要な人には、5月中旬ごろに申請書類を送

新たに給付金を支給

	子どもの笑顔給付金（市）	生活支援特別給付金（国）
対象	① 18歳までの子どもが3人以上いて、3月分の児童手当が支給される人 ② ①のうち公務員の人 ③ 15歳から18歳までの子どもが3人以上いる人 ④ 障害のある子どもがいて3月分の特別児童扶養手当が支給された人 ⑤ 3月時点で福岡県の委託を受けている里親 ※いずれも、2月28日時点で市に住民登録がある人	① 4月分の児童扶養手当を受給する人 ② 公的年金などを受給していて、4月分の児童扶養手当の支給が全額停止される人 ③ 新型コロナの影響で、児童扶養手当の受給水準まで収入が減少した人 ※児童扶養手当の認定を受けていない人でも、②または③の条件を満たせば、支給対象となる場合があります
金額	①②③は1世帯当たり3万円 ④⑤は子ども1人当たり5万円	子ども1人当たり5万円
申請方法	①④は申請不要。6月11日（金）ごろに3月分の児童手当や特別児童扶養手当を支給した口座に振り込みます ②③⑤は申請が必要。5月中旬ごろに、申請書を送付します	①は申請不要。5月11日（火）ごろに児童扶養手当を支給する口座に振り込みます ②③は申請が必要。5月中旬ごろに申請書を送付します
申込締切	8月31日（火）	来年2月28日（月）
受付窓口	子ども給付金コールセンター 本庁舎3階306会議室 (☎ 0942・30・9739、FAX 0942・30・9718) 5月13日（休）から8月31日（火）まで9時～17時	

今後も市民の皆さんにも意見を求めながら、検討を重ね、より良いまちにするための方針を決めていきます



持続可能な都市づくりに向けた土地利用の取り組み

住みやすい コンパクトなまちへ

久留米市は、人口減少・超高齢社会に対応するまちづくりを目指しています。都市計画を見直して、適切な土地利用を促進していきます。

◎都市計画課 (☎0942・30・9083、
FAX 0942・30・9714)

方針を定め見直しを実施

市は、「コンパクトな拠点市街地の形成と拠点をネットワークする都市構造」の実現に取り組んでいます。昨年、都市づくり計画の一つである「久留米市土地利用誘導方針」を策定。土地利用について今後の進め方を整理しました。その上で、地域の実情に合った土地利用の見直しを行うため「都市計画（土地利用）の見直し方針」を3月に決めました。今後は地区ご

とに調査、検討を行い、段階的に用途地域の変更などに取り組みます。

将来を見据えた土地利用へ

土地利用見直し方針の主なものは次の通りです。

- 拠点形成に向けた適切な立地誘導 鉄道駅周辺に生活サービス施設などが建てられない地域があります。用途地域を変更し、鉄道駅を拠点とするコンパクトなまちを形成します
- 工業系用途地域が住宅地化された地域の見直し 工業系用途地域の中に住宅地が形成されている場所があります。このような地域の土地利用を見直し、住居、商業、工業がそれぞれ集積した土地利用を目指します
- 地域の発展を支えてきた産業などの保護・増進 地域に根付き、発展を支えてきた産業・企業が衰退や撤退すると、都市力が低下します。施設の建て替えや増築ができるように柔軟な土地利用を行うことで、地域の活性化につなげます

■鉄道駅を拠点とする今後のイメージ

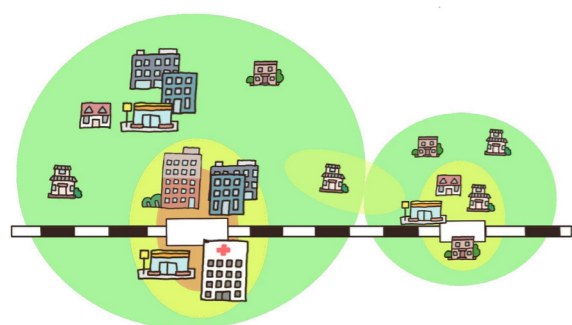

鉄道駅周辺に生活サービス施設が集まるように用途地域を見直し、公共交通の利便性を生かしたメリハリのあるコンパクトなまちを目指します

■今までの土地利用のイメージ

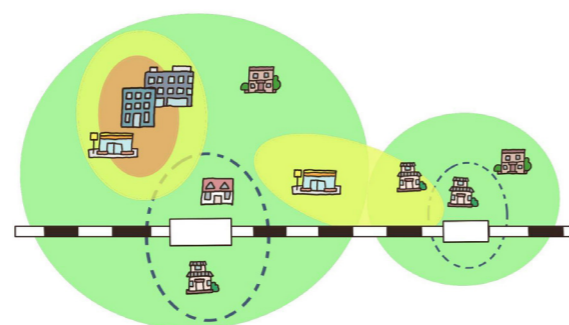

商業施設などの生活サービス施設を立地できる用途地域が、鉄道駅から離れた地区に点在しています

※4月22日時点で制作しています



新型コロナウイルス猛威

市中感染が急拡大

不要不急の外出自粛、営業時間短縮を要請

久留米市内で新型コロナウイルス感染者数が急激に増加しています。ゴールデンウィークも気を抜かずに感染予防の徹底が必要です。

◎保健予防課 (☎0942・30・9730、FAX 0942・30・9833)

月ごとの感染動向調査

4月22日現在

	2月	3月	4月
感染者数 (一日平均)	23人 (0.8人)	90人 (2.9人)	183人 (8.3人)
うち 久留米市民	21人 (0.8人)	85人 (2.7人)	168人 (7.6人)
検査件数 (陽性率)	4,713件 (0.5%)	6,004件 (1.5%)	4,676件 (3.9%)

会食での感染が増加

市内の新型コロナウイルス感染者数が急増しています。特に会食を伴う場面で感染し、家庭に持ち込まれたウイルスが家族に感染、職場や学校などのさまざまな場所へと広がっています。3月は、高齢者施設やカラオケ喫茶でのクラスターの発生で、70代以上の感染が全体の6割を占めていました。4月に入り20代から50代の世代が増え、全体の7割を超えています。クラ

こんな症状があったら相談を

- 息苦しさ
- 発熱
- 強いだるさ
- 高齢者や基礎疾患がある人で風邪の症状がある
- 発熱や咳などの軽い風邪の症状が続く

市新型コロナ相談センター
☎0942・30・9335
FAX 0942・30・9833

スターではなく、新規感染者や、経路不明の感染者が多く確認されているのも特徴で、どこで感染するか分からない状況です。

4月22日、市は緊急の対策が必要として福岡県に飲食店等の営業時間の短縮などを申し入れ。同日、県から市内の飲食店、喫茶店などに時短要請が発出されました。

外出自粛要請の期間中は、不要不急の外出は自粛し、やむを得ず外出するときは、外出先の感染状況に十分注意してください。

5/19(水)まで

ー福岡県全域にー
外出自粛要請が発出中

- 不要不急の外出自粛は日中も
- まん延防止など重点措置実施地域など感染拡大地域との不要不急の往来は自粛
- 県をまたいだ移動は慎重に判断

ー市内の飲食店などにー
営業時間短縮が発出中

- 営業時間は5時から21時まで
酒類の提供は11時から、オーダーストップは20時30分まで
- 福岡県感染拡大防止協力金
売上高に応じて2.5万円～7.5万円/日
※大企業は最大20万円/日

明治通りで聖火リレー

5月11日(火)に開催予定交通規制に協力を

ライブ中継はこちら
<https://tokyo2020.org/ja/torch/>



久留米市顕彰表彰

長年の活動をたたえ

3月25日、本庁舎で顕彰表彰式が行われ、長年にわたり地域のために尽力した9人4団体をたたえました。表彰を受けた皆さんは次の通りです。(敬称略)

【交通事故防止】《交通安全運動》
高嶋紀道(山川町) ■ 過能吉明(城島町) ■ 馬場康雄(上津町) ■ 山口哲哉(草野町)

【公德心の実践】《緑化活動》 ■ 鐘ヶ江秋子(上津町)



受賞者の皆さん

【社会福祉の向上】《校区での子育て支援》 ■ 山本校区すくすく子育て委員会(山本町) ■ 大善寺校区すくすく子育て委員会(大善寺大橋一丁目) ■ みいっ子すくすく子育て応援隊(御井町) ■ 荒木校区すくすく子育て委員会(荒木町) 《青少年の育成》 ■ 内田房男(東櫛原町) ■ 平岡三光(広川町) ■ 池田晴弘(山川町)

【公共事務事業への協力】《統計調査》 ■ 小堺秀子(青峰一丁目)

◎総務課 (☎0942・30・9052、FAX0942・30・9706)

スタートは六ツ門交差点

東京2020オリンピック聖火リレーは、5月11日(火)の11時ごろから11時30分ごろまで行う予定です。明治通りの六ツ門交差点をスタートして、本町交差点を折り返し、西鉄久留米駅前交差点付近まで走ります。その後、六角堂広場がゴールです。柔道で活躍している古賀若菜さんがランナーとして走ります。

自宅から応援できます

新型コロナ感染拡大防止のため、聖火リレーの様子は、インターネットでライブ中継を行います。スマホやパソコンから応援できます。

◎体育スポーツ課 (☎0942・30・9226、FAX0942・382259)

皆さんの知りたいに答える出前講座

職員が出張して解説します

久留米市は出前講座を開催しています。市職員が皆さんのもとに出向き、市政の仕組みや暮らしに役立つ情報を解説します。疑問に思っていること、窓口ではなかなか聞きづらいことなどに、その場で答えます。文化・環境・防災など7分野112講座です。

【手続き】開催希望日の3週間前までに担当課に申請書を提出

◎広聴・相談課 (☎0942・30・9015、FAX0942・30・9711)

新たなテーマとして、市民活動やボランティア活動をする際の心構え、子どもの貧困対策、災害時の避難行動や備えなどを加えました。リモートでできる講座もあります。事前に担当課に相談ください。

【対象】市内に住んでいるか、通勤通学している5人以上の団体やグループ

【場所】校区コミュニティセンターや公共施設の会議室。会場の手配や使用料は利用者が負担。感染予防対策を十分に行ってください。

聖火ランナーにインタビュー

皆さんの期待を背負って走ります

久留米市民の皆さんを代表して走ります。緊張しますが、体調を整えてしっかり走ります。今年6月にハンガリー・ブダペストで開催される世界柔道選手権大会の日本代表選手にも選ばれました。2024年のパリ五輪に向けて、頑張ります。皆さん、ぜひ応援してください。

山梨学院大学2年生(南筑高校出身) 古賀若菜さん

高校時代に世界ジュニア選手権を制覇。女子48kg級の次世代を担う選手として成長が期待されている

人気テーマランキング 令和2年度実績

- 1位 私のまちの歴史と文化財
- 2位 災害に備えて
- 3位 久留米入城 400年に向けて
- 4位 悪質商法の手口と撃退法
- 5位 暮らしの中の男女共同参画



新型コロナウイルスワクチン接種のお知らせ

高齢者からクーポン券発送、5月6日予約開始

「わたしのため、あなたのため、社会のため」を合言葉に

※4月23日現在

久留米市で新型コロナウイルスワクチン接種が始まります。集団接種か、かかりつけ医などで受ける個別接種を選べます。費用は無料。最新の情報は市ホームページで随時お知らせしています。このページは、抜き取って接種が終わるまで活用してください。

接種スケジュール

対象者	クーポン券発送（予定）時期	接種開始
高齢者（65歳以上）	4月21日ごろ	5月19日（水） （予約は5月6日（木）8:30～）
・基礎疾患がある人 ・高齢者施設などの従事者 ・60歳から64歳の人	6月上旬以降	7月上旬以降順次
16歳から59歳以下の人		

順に接種対象
が広がるっば



※スケジュールは、市へのワクチン供給状況によって変更することがあります
※現時点では、15歳以下の人は接種対象外です

集団接種会場

予約は、コールセンターか市ホームページから
かかりつけ医がいる人は、予約前に相談しておいてください

	実施場所	所在地	実施曜日	時間
協力医療機関	久留米大学病院	旭町	月～金	14:00～16:00
	社会医療法人雪の聖母会聖マリア病院及び 聖マリアヘルスケアセンター	津福本町	月～金	13:30～16:00
	JCHO 久留米総合病院	櫛原町	月～金	14:00～17:00
	新古賀病院	天神町	月～金 土	13:30～16:30 9:00～12:00
	古賀病院 21	宮ノ陣	月～金	13:30～17:00
	医療法人松風海 内藤病院	西町	月～金	14:00～17:00
	高良台リハビリテーション病院	藤光町	月～金	14:00～17:00
	田主丸中央病院	田主丸町	月～金	13:00～16:00
	神代病院	北野町	月・水～金	13:00～16:30
	安本病院	三瀨町	月～金	14:00～17:00
公共施設	久留米アリーナ 1階	東櫛原町	月～土	13:30～16:30
	久留米市役所 2階 くるみホール	城南町	月～土	13:30～16:30
	田主丸そよ風ホール 1階	田主丸町	水・木・土	13:30～16:30
	北野生涯学習センター 1階	北野町	水・木・土	14:00～17:00
	城島げんきかん 2階	城島町	土	14:00～17:00
			日	9:30～12:30
三瀨生涯学習センター 2階	三瀨町	木・土	14:00～17:00	

※接種に関して、協力医療機関への直接のお問い合わせは控えてください



接種までの流れ（2回接種が必要）

1 通知

クーポン券が郵送で届く

対象者には、市からクーポン券などが入った案内封筒が届きます。クーポン券は2回目の接種が終わるまで、無くさないよう保管してください
【封筒に入っているもの】クーポン券（2回分がセットになったもの1枚）、予診票2回分、説明書、案内チラシ

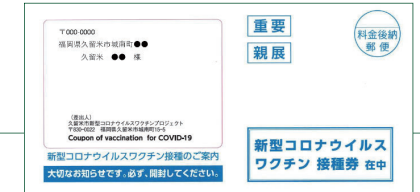

2 予約

希望日時や場所を事前予約

・かかりつけ医がいる人、妊娠（可能性を含む）中や授乳中の人は、予約前に医師に相談し、接種しても問題がないか確認してください
・クーポン券を確認しながら予約してください。2回目の予約も同時にできます
・高齢者は、対象者が広がると予約が取りづらくなる可能性があるため、6月8日（火）までに1回目の接種をされることをおすすめします



コールセンターに連絡 ☎ 0942・30・9335
FAX 050・3819・8312

市ホームページから予約 予約はこちら→



個別接種できる医療機関に直接予約

医療機関によって接種可能日や条件が異なります。予約時に確認してください。裏面に一覧を掲載しています

3 接種

予約した日時と場所に必要書類を持参して

【当日持っていくもの】

- ・クーポン券（シールを剥がさずに台紙ごと）
- ・予診票（前もって記入しておく）
- ・本人確認ができるもの（運転免許証、健康保険証など）

【接種当日の注意】

- ・体調が悪いときや発熱しているときは接種できません。コールセンターや予約した個別接種できる医療機関に連絡してください
- ・「肩」を出しやすい服装で来てください



ワクチン接種に関する問い合わせ先

内容	問い合わせ先	対応時間
ワクチン接種の日時や場所、接種券や予約のこと	久留米市新型コロナウイルス相談センター ☎ 0942・30・9335 FAX 050・3819・8312	8:30～21:00 (土日・祝日含む)
接種後の副反応など専門的な相談	福岡県新型コロナウイルスワクチン専用ダイヤル ☎ 0570・072・972	毎日 24時間 (土日・祝日含む)
接種後の副反応など専門的な相談 ※外国語対応	外国語で相談する場合の窓口 (19カ国語対応) ☎ 092・687・4884	毎日 24時間 (土日・祝日含む)
ワクチンの有効性や安全性のこと	厚生労働省新型コロナワクチンコールセンター ☎ 0120・761・770	9:00～21:00 (土日・祝日含む)

個別接種できる医療機関（かかりつけ医など）

かかりつけ医など個別接種できる医療機関で接種を希望する人は、直接、予約してください

※予約する前に、①かかりつけ医がいる人はかかりつけ医に、②妊娠（の可能性を含む）中や授乳中の人は産婦人科医に、接種しても問題がないか相談してください

※か：かかりつけ患者のみ対応 条：接種に条件あり

住所	医療機関名	電話番号	実施曜日	時間（昼休みは除く）	か	条
合川町	合川さかもと内科	41-8585	月・金	13:00～15:00		
荒木町	岡田医院	27-3311	月・火・水・金	9:00～11:00		
	亀尾医院	26-5151	月・火・木・金	14:30～16:30		
	久留米南病院	26-0100	月～木	9:00～17:00		
	松枝医院	26-1453	月～金	14:00～16:00		
梅満町	ファミリークリニック陽なた	36-5050	月・水・金	14:30～15:30		
	俣野内科医院	32-5710	月・火・木・金・土	14:30～17:00	●	●
大石町	加茂内科医院	35-2609	月～金	9:30～11:30		●
大手町	大手町クリニック	31-0077	月・火・木・金	14:00～16:00		
大橋町	なご整形外科	47-1351	水	12:00～14:00		●
			土	13:00～15:00		●
上津	あさひクリニック	65-3027	月～土	9:00～17:00		
	いわい内科胃腸科医院	22-0123	月・火・水・金	15:30～17:00		●
	のぞえの丘病院	22-3980	月～金	14:00～16:00	●	
	まつもと医院	080-1714-0200	月・火・水・金	15:00～17:00	●	
北野町	石田医院	78-3295	月・火・金	12:00～13:30		●
	小川眼科医院	41-3701	火・水・金	15:30～17:30		
	蒲池医院	78-3065	月・火・水・金	16:00～17:00	●	
高良内町	田中まさるはるクリニック	41-3535	月・火・水・金・土	15:00～17:00		
	つむらファミリークリニック	43-9720	月・火・水・金	10:00～12:00		●
				15:00～17:00		●
国分町	半井病院	22-1308	水・土	11:00～12:00	●	
	渡辺医院	43-8570	火・木	14:00～16:00		
	いのくち医院	21-4662	月・火・水・金	15:00～16:30		
	猿渡整形外科医院	21-8866	月・火・木・金	14:00～15:00	●	
	竹田津医院	21-3720	月・火・水・金	14:00～16:00		
			土	10:00～11:00		
	ツジ胃腸内科医院	21-1582	月・火・水・金	9:00～16:00	●	
			木	9:00～12:00	●	
			土	9:00～15:00	●	
		はくあいクリニック	21-4857	金	14:00～15:00	●
小森野	松尾内科医院	22-0148	月・火・水・金	14:30～15:30		●
	薬師寺内科医院	21-2683	月・火・水・金	15:00～16:00	●	
			木	11:00～12:00	●	
	久留米中央病院	35-1000	火・木・金	9:00～16:00		
城島町	寺崎医院	62-2261	火・金	11:00～13:00		
	富田病院	62-3121	月～金	14:00～16:00		●
新合川	原口医院	62-3329	月・火・木・金	14:00～16:00		
	くるめ病院	43-5757	月・火	13:00～14:00	●	
諏訪野町	はるこどもクリニック	45-8558	月・火・金・土	11:00～12:00		
				17:00～18:00		
青峰	むたほとめきクリニック	46-0909	月・火・水・金	16:00～17:00		
			木	12:00～12:30		
瀬下町	たがみ医院	43-1188	月・火・木・金	15:00～18:00		
	三原医院	32-2509	火・木	14:00～16:00	●	
善導寺町	香月内科ハートクリニック	47-1036	月・水・金	14:30～15:30		
	池尻医院	26-2427	月・水・金	14:30～16:30		
	井上内科医院	51-3380	火・水・金	16:00～17:30		
大善寺			木・土	12:00～13:00		
	大善寺医院	27-3851	月～金	14:00～15:00		
	藤吉内科消化器科医院	51-3007	火・木	9:00～12:00	●	●
	深川レディスクリニック	0943-72-1122	土	14:00～16:00		●
田主丸町	吉村病院	0943-72-3131	月・火・水・金	14:00～16:00		

【個別医療機関で接種するに当たっての注意】

※一覧の情報はホームページでも確認できます。一覧に掲載されていなくても接種できる場合があります。

自分のかかりつけ医などで接種が可能かは、各医療機関に確認してください

※医療機関によって、妊娠中の人は接種できないなど接種可能な条件が異なります。予約時に確認してください

※基礎疾患・アレルギーの既往歴などによっては、接種ができない場合もあります

※か：かかりつけ患者のみ対応 条：接種に条件あり

住所	医療機関名	電話番号	実施曜日	時間（昼休みは除く）	か	条
津福今町	田中外科胃腸科クリニック	30-0123	火・木	14:00～16:00		
	内山内科医院	32-9168	月～金	15:00～18:00	●	
津福本町	田山メディカルクリニック	34-0021	月・水・木・金	11:00～16:00		
	牟田内科医院	33-1955	月～金	14:00～17:00		
	山本クリニック	36-3466	月・火・木・金	14:00～15:00	●	
天神町	天神田中内科医院	38-2360	月・火・木・金	14:00～16:00		
通東町	植田泌尿器科医院	30-3161	月・火・水・金	16:00～17:00		
	くらたクリニック	35-5543	月・火・水・金	14:30～16:30		
長門石	西村医院	32-8712	火・木	14:00～15:30		
	ふじたクリニック	38-2816	木・土	13:30～16:30	●	●
	安達医院	27-5312	月・火・水・金	14:00～18:00		
西町			土	9:00～15:00		
	今立内科クリニック	22-3741	月～金	14:00～16:00		
	おだ内科医院	32-4986	水・金	15:00～17:00	●	
	堀川病院	38-1200	月～金	11:00～12:00	●	
野中町				13:30～15:00	●	
	小坪内科・消化器内科	32-9768	月・火・木・金	11:30～12:15	●	
				15:00～17:00	●	
野伏間	柴田循環器科内科医院	36-1777	月・火・木・金	14:00～16:00	●	
	ひらつか内科循環器内科	36-3366	月～金	8:30～12:30		
花畑				15:30～19:30		
	野伏間クリニック	26-0066	第1・2・3火曜日	9:00～12:00	●	
原古賀町				13:30～16:30	●	
	筒井医院	32-4114	月～金	9:00～12:30	●	
東町	ひろつおなかクリニック	39-2228	月・火・水・金	14:30～17:30		
	青木内科消化器内科クリニック	30-6030	月・火・木・金	15:00～17:00	●	
東合川	戸次クリニック	33-3123	月・火・木・金	15:00～16:00	●	
	さとうメディカルクリニック	48-0881	月～金	9:00～10:00		
東檜原町				15:00～16:00		
	親和胃腸科内科医院	32-4013	水・木	14:00～16:00	●	
日吉町	楠病院	35-2725	火～金	14:00～16:30		
	上津中央クリニック	21-8022	月～金	9:00～19:00		
藤山町	のぞえ総合心療病院	22-5311	月～金	14:00～16:00		●
	日高整形外科病院	22-5700	月・火・木	13:00～15:00		
御井町	みい内科クリニック	41-1031	月～金	10:00～12:00		
				15:00～17:00		
三瀧町	矢取クリニック	43-4343	月・水・金	13:00～15:00	●	
	古賀医院	65-0240	月・金	14:30～16:00	●	
南	ハイジア内科	55-9550	月・火・金	14:00～15:00		
	吉村医院	64-2443	火・金	14:00～16:00	●	●
	クリニック南町	21-8155	火・水・木・金	10:00～11:20	●	
宮ノ陣				15:20～16:40	●	
	はるた医院	22-8100	月・水・金	14:30～16:30		●
六ツ門町	宮崎クリニック	21-9431	月～金	14:00～18:00	●	●
			土	10:00～12:00	●	●
	アルカディアクリニック	33-8877	月	10:00～12:00	●	
本山	徳安医院	32-3129	火・土	14:00～16:00	●	
			木	11:00～12:00	●	
安武町	ひまわりAクリニック	30-2030	月・水・金	14:00～16:00		
	弥永協立病院	33-3152	火・金	14:30～16:30		
山本町	井上クリニック	51-0050	月～土	10:15～11:45		
				14:45～16:15		
山本町	淡河医院	27-2504	月・火・木・金	16:00～17:00		
	すみたクリニック	51-3333	月・火・水・金	14:30～16:00	●	
山本町	久留米リハビリテーション病院	43-8033	月～金	14:00～16:00		●

5月 イベントカレンダー

新型コロナの影響で中止・延期になる場合があります



久留米市公式ホームページ 検索

月	火	水	木	金
3 憲法記念日 坂本繁二郎旧アトリエ特別公開 石橋文化センター (5/5 まで)	4 みどりの日 まっつあんのグリーンセンター見学ツアー 宮ノ陣グリーンセンター 宮川彬良&アンサンブル・ベガ シティプラザ	5 こどもの日 母の日に贈るポップアップカード作り 宮ノ陣グリーンセンター	6 ワクチン接種 高齢者予約開始	7 アンネのバラ展 人権啓発センター (5/14 まで) バラの切り花展示 石橋文化センター (5/9 まで)
10	11 聖火リレー交通規制 明治通り 緋のカメラアプローチ作り 地場産くるめ 認知症介護電話相談 ☎ 30・9207	12 身体障害のある人のための無料相談 市総合福祉会館	13 助産師さんと話そう 児童センター トレーナーによる運動指導 荘島体育館 エクセル入門講座 えーるピア久留米	14
17 シティプラザ休館日	18 シティプラザ休館日 認知症介護電話相談 ☎ 30・9207	19 ワクチン接種 高齢者接種開始 身体障害のある人のための無料相談 市総合福祉会館	20 エクセル入門講座 えーるピア久留米	21
24	25 認知症介護電話相談 ☎ 30・9207 絵本が教えてくれるコト 北野生涯学習センター みまもり会員養成講座 えーるピア久留米	26 久留米大学日本語教室 同大学御井キャンパス 身体障害のある人のための無料相談 市総合福祉会館	27 無料育児相談 ゆうゆう エクセル入門講座 えーるピア久留米 トレーナーによる運動指導 荘島体育館	28 みまもり会員養成講座 えーるピア久留米
31 高良山歴史ウォーク	6/1 広報紙発行日 みまもり会員養成講座 えーるピア久留米 (6/4 まで)	2	3 エクセル入門講座 えーるピア久留米	4

見やすいところに貼って活用してください。

イベントカレンダーは取り出して、



一人一人が感染予防を徹底し、コロナ禍を乗り越えましょう。

土	日
1 広報紙発行日 オリンピック・パラリンピックと人権パネル展 六ツ門図書館 (5/25 まで) 生き物を知って作品を作ろう「うし」 宮ノ陣グリーンセンター 旬の魚エツ漁解禁 筑後川下流域の汽水域 (7/20 まで)	2
8 ドットアートをつくろう 児童センター リサイクル宝の市 宮ノ陣グリーンセンター (5/16 まで) 坂本繁二郎旧アトリエ特別公開 石橋文化センター (5/9 まで)	9 小学生体験教室 えーるピア久留米
15 おもちゃ病院 石橋記念くるめっ子館 まっつあんのグリーンセンター見学ツアー 宮ノ陣グリーンセンター	16 本庁舎全館閉館 サンデーリサイクル 宮ノ陣グリーンセンター 小学生ドッジボール大会 北野小学校体育館 人形劇「エルマーのぼうけん」 えーるピア久留米
22 バラギャラリー 市美術館1階 (5/23 まで)	23 田主丸さつき盆栽展 県緑化センター (5/30 まで)
29	30 自然体験ゲーム 小頭町公園
5	6

市の人口 令和3年4月1日現在

		前月比	前年同月比
人口	304,079 人	-52	-626
男	144,409 人	+44	-153
女	159,670 人	-96	-473
世帯数	138,003 世帯	+770	+1,559

今月の納付 (5月分)

納付口座書	項目	期	支払日
納付口座書	固定資産税	1期	5月31日(月)
	都市計画税	〃	
	軽自動車税	定期	

納付は、便利で安心な口座振替で。

コンビニ交付サービスの停止

5月1日(土)～5日(祝)	全ての証明書
5月25日(火)	所得証明書
5月31日(月)	住民票 印鑑証明書 所得証明書

☎市民課 (☎ 30・9747、FAX 30・9758)

新型コロナワクチン接種

対象者	クーポン券発送	開始
65歳以上	4/21	5/19
・基礎疾患がある人 ・高齢者施設などの従事者 ・16歳から64歳まで	6月上旬以降	7月上旬以降順次

※ワクチン供給状況で変更になります
☎新型コロナウイルス相談センター
8:30～21:00 (土日・祝日含む)
(☎ 30・9335、FAX 050・3819・8312)

久留米市役所 問い合わせ先

■本庁(代表) ☎ 30・9000、FAX 30・9706	■耳納市民センター ☎ 47・0099、FAX 41・5107
■北野総合支所 ☎ 78・3551、FAX 78・6482	■筑邦市民センター ☎ 27・0099、FAX 51・3107
■城島総合支所 ☎ 62・2111、FAX 62・3732	■上津市民センター ☎ 21・0099、FAX 51・2107
■三瀬総合支所 ☎ 64・2311、FAX 65・0957	■高牟礼市民センター ☎ 45・0099、FAX 41・1107
■田主丸総合支所 ☎ 0943・72・2111、FAX 0943・72・3819	■千歳市民センター ☎ 44・0099、FAX 41・1207

電話でお金の話は詐欺！ 市職員を名乗る還付金詐欺にご用心

市職員を名乗り、還付金手続きやATMの操作を指示する不審電話が多発しています。一人で判断せず、電話を切って、周りの人や警察に相談をしましょう。

■久留米警察署 ☎ 38・0110
■うきは警察署 ☎ 0943・76・5110

こんな言葉にだまされないで
■税金を還付する
■ATMに振り込む
■暗証番号を教える



支え合いが心の栄養になる

全国的に自殺者が増えています。新型コロナの影響で、暮らしや健康問題などの悪化も要因の一つといわれています。久留米市民ゲートキーパー絆の会顧問で、久留米大学学長の内村直尚さんに、自殺を防ぐ取り組みを聞きました。

孤立化が進んでいる

コロナ禍は、私たちを孤立化させています。高齢者や障害のある人などの社会的弱者は特に顕著です。社会的弱者は支援やコミュニケーションをより必要とします。しかし、地域の集まりどころが、病院やデイサービスなどの医療・介護施設にも行きにくくなっています。そうするとコミュニケーションが取れずに、一人で思いつみ、抱え込んでしまいます。

誰かに話すことは心の栄養

心に余裕がないと、イライラしやすくなり、周りの人のことを考えられなくなります。心のコントロールはとても難しく、誰かの何気ない

一声などでも不安定になります。孤立は心が不安定になる大きな要因です。人と話して、愚痴をこぼすだけでも、気は楽になります。誰かに相談することは、心の安定につながり、心の栄養にもなります。心が不安定な状態だと、誰かに話すという選択すらできないことも。抱え込む前に身近な人や行政の「こころの健康相談」、かかりつけ医を頼るなど、まずは誰かに話してほしいですね。

お互いの支え合いが住みやすいまちへ

久留米市は、大学や医師会と一体になって自殺対策をしています。地域の人を見守って命の門番となる市民の活動「ゲートキーパー」が加わることで、孤立化をより防ぐことができます。ゲートキーパーが地域の人たちの「少し元気がない」ことに気づき、声を掛ける。相談機関につないで、その後も見守る。これはまさに「共に生きる」の実践だと思えます。久留米地域はこの支え合いの活動がしっかりとできています。コロナ禍の今は、これまで培ってきた「共に生きる精神」を発揮するときです。先の見えないこの苦しい状況下で、自分のことだけを考えては生きていけません。みんなで支え合い、一人一人が相手のことを考えながら共に生きていくと、本当に住みやすいまちになっていくと思えます。

保健予防課

(☎ 0942・30・9728、FAX 0942・30・9335)



「愚痴を言える相手が曜日ごとには理想です」と話す内村学長



内村直尚さん

久留米大学の医師で、精神医学・睡眠医学を専門分野とする。睡眠研究の第一人者として活躍。令和2年から久留米大学の学長を務める。昭和31(1956)年生まれ。



犬好き・相撲好きの藩主

明善堂を開き文武を奨励

江戸幕府5代将軍・徳川綱吉が犬公方と呼ばれていたことは有名です。実は、久留米藩8代藩主・有馬頼貴も犬好きとして知られていました。国内だけでなくオランダからも大型犬を集め、江戸への参勤交代にも連れていくほど。寛政9(1797)年、学問好きだった父の7代藩主・頼徳が開いたものの、中断した藩校を再開。明善堂(現在の明善高校)と名付けました。藩士の子を、家格や身分に関係なく受け入れて教育。水天宮の神職の子で、後に久留米藩の尊王攘夷指導者になる真木和泉守も明善堂の出身です。

お抱え力士が江戸で大活躍

11代藩主・頼成が召し抱えた3代目小野川才助は、幕末から明治初期にかけて活躍した人気の力士です。山本郡高島村(現在の善導寺町木塚)の出身で、京都相撲を経て、嘉永6(1853)年に江戸相撲の土俵を踏みしました。文久元(1861)年6月には、江戸から帰郷して五穀神社で取組を披露しています。江戸での最高位は関脇ですが、京都五条家から京都相撲初の横綱免許を受け、横綱土俵入りを行っています。

当時の江戸相撲では、九州出身の力士たちが活躍。3代目小野川才助は、生涯わずか10個の黒星しかない大相撲史上最強の力士・雷電とも名勝負を繰り広げました。
①文化財保護課(☎0942・30・09225、FAX 0942・30・9714)

久留米歴代藩主

- 初代 豊氏とようじ
 - 二代 忠頼ただより
 - 三代 頼利よりとし
 - 四代 頼元よりもと
 - 五代 頼旨よりむね
 - 六代 則維のりふさ
 - 七代 頼徳よりとく
 - 八代 頼貴よりたか
 - 九代 頼徳よりとく
 - 十代 頼永よりとお
 - 十一代 頼成よりしげ
- は今回のモノ語りと関わる藩主

HP ならではの秘話も連載中!



▶明善堂講堂。8歳から15歳までの藩士の子が通っていました。昭和20年空襲で焼失



▶歌川国貞画「久留米小野川才助図」。19歳の頃には身長が6尺3寸(191cm)もありました



▲茶人、和算研究者、愛犬家などバラエティーに富む人材を輩出した有馬家を紹介。8月2日(日)まで開催中

関連イベント「久留米藩主有馬家歴代」展は3ページへ



5月2日		
内科	加茂内科医院	大石町 35-2609
	渡辺医院	高良内町 43-8570
	天神胃腸クリニック	東町 35-4701
	富田病院	城島町 62-3121
	安本病院	三瀬町 64-2032
	田主丸中央病院	田主丸町 0943-72-2460
	岡部医院	荒木町 27-0185
外科	福田病院	大川市 0944-87-5757
	高木病院	大川市 0944-87-0001
	田主丸中央病院	田主丸町 0943-72-2460
小児	吉永小児科	本町 33-2098
眼	橋本眼科医院	小都市 72-2335
耳	耳鼻咽喉科 伊東医院	柳川市 0944-72-2557
歯	ますだ歯科	江戸屋敷 65-8315
産	久留米総合病院	榑原町 33-1211

5月3日(祝)		
内科	心血医院	日吉町 65-5129
	半井病院	高良内町 22-1308
	野伏間クリニック	野伏間 26-0066
	神代病院	北野町 78-3177
	協和病院	小都市 72-2121
	富田病院	城島町 62-3121
	田主丸中央病院	田主丸町 0943-72-2460
	山下脳神経外科医院	諏訪野町 21-9626
外科	神代病院	北野町 78-3177
	高木病院	大川市 0944-87-0001
	田主丸中央病院	田主丸町 0943-72-2460
小児	はるこどもクリニック	新合川 45-8558
眼	林眼科医院	東町 32-2168
耳	わたなべ耳鼻咽喉科医院	大善寺南 26-8711
	もりみつ歯科医院	御井旗崎 45-5511
	ふるかわ歯科医院	長門石 35-3335
歯	松永歯科医院	大木町 0944-33-1158
	古賀歯科医院	田主丸町 0943-72-3197
産	渡辺レディースクリニック	国分町 21-1103

5月9日		
内科	久留米リハビリテーション病院	山本町 43-8033
	安達医院	西町 27-5312
	久留米中央病院	小森野 35-1000
	小郡三井医師会休日診療センター	小都市 72-5534
	富田病院	城島町 62-3121
	やのクリニック	田主丸町 0943-72-2464
	森山整形外科医院	長門石 30-1625
外科	よこやま外科乳腺クリニック	大木町 0944-32-2291
	福田病院	大川市 0944-87-5757
	田主丸中央病院	田主丸町 0943-72-2460
小児	いむた小児科	諏訪野町 30-7611
眼	しらたに眼科医院	篠原町 31-6660
	おの眼科	大川市 0944-88-8366
耳	川口耳鼻咽喉科医院	榑原町 32-2107
歯	宮原歯科医院	南 21-7007
産	みやじまクリニック	大善寺町 51-3188

5月16日		
内科	やの医院	善導寺町 23-3000
	伴医院	原古賀町 35-5577
	大善寺医院	大善寺町 27-3851
	新古賀リハビリテーション病院みらい	小都市 73-0011
	小郡三井医師会休日診療センター	小都市 72-5534
	安本病院	三瀬町 64-2032
	道海クリニック	大川市 0944-88-0707
	日野医院	田主丸町 0943-72-3027
	小篠医院	東榑原町 32-1068
外科	矢野医院	三瀬町 65-1235
	高木病院	大川市 0944-87-0001
	原鶴温泉病院	うきは市 0943-75-3135
小児	かとう小児科	大善寺町 27-2220
眼	山下こどもクリニック	小都市 41-7400
	杉田眼科医院	国分町 22-2020
耳	かみむら耳鼻咽喉科	大牟田市 0944-52-4426
歯	こが歯科医院	野中町 22-0007
産	いづみレディースクリニック	新合川 45-2300

5月4日(祝)		
内科	みつい医院	安武町 27-9966
	宮崎クリニック	南 21-9431
	下津浦内科医院	東町 36-0620
	協和病院	小都市 72-2121
	新古賀リハビリテーション病院みらい	小都市 73-0011
	安本病院	三瀬町 64-2032
	田主丸中央病院	田主丸町 0943-72-2460
	耳納日高整形外科医院	山川町 43-3177
外科	神代病院	北野町 78-3177
	福田病院	大川市 0944-87-5757
	田主丸中央病院	田主丸町 0943-72-2460
小児	井上医院	榑原町 32-3064
眼	しらお眼科クリニック	野伏間 51-4100
耳	ヤタケ耳鼻咽喉科医院	南 21-6924
	みやのじん歯科クリニック	宮ノ陣 34-3003
歯	倉田歯科医院	東町 39-1233
	医療法人 岡歯科医院	大川市 0944-86-2322
	廣田歯科医院	うきは市 0943-75-2079
産	宮原クリニック	国分町 22-3011

5月5日(祝)		
内科	青木内科消化器内科クリニック	東町 30-6030
	くらたクリニック	長門石 35-5543
	すみたクリニック	安武町 51-3333
	安本病院	三瀬町 64-2032
	田主丸中央病院	田主丸町 0943-72-2460
	齋藤醫院	白山町 34-3110
外科	高木病院	大川市 0944-87-0001
	田主丸中央病院	田主丸町 0943-72-2460
小児	福田こどもクリニック	宮ノ陣 46-6000
眼	末田眼科医院	諏訪野町 35-1231
耳	まえだ耳鼻咽喉科クリニック	八女市 0943-30-1187
	やました歯科医院	御井朝妻 44-0880
歯	きたしま歯科・矯正歯科クリニック	東町 33-1836
	森歯科医院	大木町 0944-32-2547
	古賀歯科医院	うきは市 0943-76-3769
産	みやらは産婦人科医院	日吉町 33-3331

5月23日		
内科	音成クリニック	中央町 36-6855
	境胃腸科内科医院	善導寺町 47-3558
	はるた医院	南 22-8100
	小郡三井医師会休日診療センター	小都市 72-5534
	富田病院	城島町 62-3121
	筑後吉井こころホスピタル	うきは市 0943-75-3165
	村岡外科医院	東榑原町 32-8889
外科	神代病院	北野町 78-3177
	福田病院	大川市 0944-87-5757
	足達消化器科整形外科医院	大川市 0944-88-2688
	平田外科診療所	うきは市 0943-75-2065
小児	さかた小児科クリニック	御井旗崎 27-8841
眼	原口医院	城島町 62-3329
	久留米大塩眼科クリニック	津福本町 36-8200
耳	大淵耳鼻咽喉科クリニック	八女市 0943-23-2811
歯	佐野公成歯科	小頭町 33-0561
産	福井レディースクリニック	津福本町 39-2288

5月30日		
内科	木下医院	南薫西町 32-4625
	田中内科クリニック	中央町 32-2655
	中田循環器科内科クリニック	津福今町 30-3211
	小郡三井医師会休日診療センター	小都市 72-5534
	安本病院	三瀬町 64-2032
	吉村医院	三瀬町 64-2443
	田主丸中央病院	田主丸町 0943-72-2460
小児	いちのせファミリークリニック	大川市 0944-86-2366
外科	矢野整形外科医院	江戸屋敷 33-1611
	高木病院	大川市 0944-87-0001
	田主丸中央病院	田主丸町 0943-72-2460
小児	きむらアレルギー・こどもクリニック	野中町 40-7700
眼	久留米おの眼科医院	東町 46-7724
耳	井之口耳鼻咽喉科医院	荘島町 34-3387
歯	久留米セントラル歯科	東町 32-6008
産	とみおかレディースクリニック	中央町 39-6678

全日曜、祝日		
外科	聖マリア病院	津福本町 35-3322
外科	新古賀病院	天神町 38-2222
内科・外科	嶋田病院	小都市 72-2236

※平時の診療時間や災害時の開閉は各医療機関に
お問い合わせください
※医療機関が変わる場合があります。変更は市
ホームページ「日曜在宅医」で確認してください

新 樹木葬『デュエット』 申込み受付中!! 資料請求承ります!

ご夫婦等、お二人用の永代供養墓です。

永代供養タイプ 2人用 **55万円**

- 1 供養管理を任せられる
- 2 費用を抑えられる
- 3 生前に申込できます

お二人の名前を彫刻できる
プレートタイプ ※石種は4種類

◎永代供養料・彫刻料・プレート料込※納骨料別途◎管理料/年間 5,500円(税込)※最終埋葬者ご納骨まで◎総区画数/84区画
◎募集数/78区画◎区画面積/0.317㎡

☎ **0120-84-7711**

〒818-0134 福岡県太宰府市大字大佐野字野口 807-128 [9時~18時] 太宰府メモリアルパーク 検索

福岡県知事許可 60公営第557号・墓地経営許可 60公営第693号・(公)全日本墓苑協会会員●事業主体 / (公財)太宰府メモリアルパーク●開園年月/昭和63年3月●総区画数/14,000区画【広告有効期限:2021年5月末日迄】

6月6日		
内科	亀尾医院	荒木町 26-5151
	筒井医院	花畑 32-4114
	松尾内科医院	国分町 22-0148
	小郡三井医師会休日診療センター	小都市 72-5534
	安本病院	三瀬町 64-2032
	溝田医院	大川市 0944-86-3238
	西見医院	うきは市 0943-75-2478
	くるめ病院	新合川 43-5757
外科	神代病院	北野町 78-3177
	福田病院	大川市 0944-87-5757
	吉村病院	田主丸町 0943-72-3131
小児	善導寺こどもクリニック	善導寺町 47-0818
眼	実吉眼科医院	天神町 37-3111
耳	井上耳鼻咽喉科医院	日吉町 32-8812
歯	ふかみず歯科クリニック	安武町 65-8249
泌尿	宮原泌尿器科クリニック	大木町 0944-33-2424
産	田崎クリニック	長門石 33-7227

【夜間・休日の子どもの急な病気やケガで心配なとき】
小児救急医療電話相談

■平日 19時~7時、土曜は 12時から
日曜・祝日は 24時間受け付け
■プッシュ回線・携帯電話 #8000 ■☎ 37-6116

【救急車を呼ぶか、病院に行くか迷ったとき】
24時間受け付け**救急電話相談・医療機関案内**
■プッシュ回線 #7119 ■☎ 092・471・0099

休日当番薬局は久留米三井薬剤師会ホームページへ

高齢者パソコン講座

■内容ワードの基本操作を学習 ■5月26日から6月23日までの水曜10時～12時 ■えるピア久留米 ■対象60歳以上 ■料金2,000円 ■定員18人・抽選 ■申込締切5月20日(休) ■申込方法電話、ファクス、メール、窓口、市ホームページ。託児は申込先に連絡
 ㊤生涯学習センター (☎30・7900、FAX 30・7911、
 ☐elpia@piif.k-ikigaikenko.jp)

シルバーパソコン教室

■内容①初心者コース ②チラシ作り ③表

計算 ④希望テーマ ■6月1日から30日までの火曜、水曜①②10時～12時、③④13時～15時 ■市シルバー人材センター ■対象パソコンを持参できる高齢者 ■料金①～③4,900円、④1,900円 ■定員①～③各6人、④各1組・抽選 ■申込締切5月28日(金)
 ㊤同センター (☎35・5229、FAX 35・5974)

北野生き生き大学

■内容生きがい、健康福祉、人権などの教養講座 ■6月3日から12月2日までの第1木曜10時～12時 ■北野生涯学習センター ■対

象60歳以上の人 ■料金無料 ■定員20人・抽選 ■申込締切5月19日(休) ■申込方法電話、ファクス、窓口、電子申請
 ㊤同センター (☎78・2308、FAX 78・7283)



口からはじまる健康長寿講座

■内容口の働き、誤嚥性肺炎と予防のための歯磨きのこつ、口の運動など ■①6月11日(金)、18日(金)、②7月2日(金)、9日(金)。各14時～15時30分 ■①南部保健センター ②そよ風ホール ■対象市内に住んでいる65歳以上の人 ■料金無料 ■定員各15人・抽選 ■申込締切①5月21

日(金) ②6月11日(金)
 ㊤長寿支援課 (☎830・8520 住所記入不要、
 ☎30・9207、FAX 36・6845)

シニアのための就業支援セミナー

■内容再就職向けの履歴書作成と面接のポイントなどを解説 ■6月17日(休)13時30分～15時 ■えるピア久留米 ■対象60歳以上の人 ■料金無料 ■定員20人・先着順 ■申込開始5月10日(月)9時
 ㊤県70歳現役応援センター
 (☎092・432・2512、FAX 092・432・2513)

編集後記

・せっかくのゴールデンウィークですが、昨年に引き続き、我慢の祝日です。一刻も早く日常を取り戻すには今は耐える時。ワクチン接種のスタートも目前です。今号の11ページから14ページに接種の流れや医療機関の一覧を掲載しています。抜き取れるようになっていますので、接種まで保管していただければと思います。(佐)

市民相談のご案内 (6月分)

市は各種無料相談を行っています。★印の付いた相談は申し込みが必要です。先着順で定員があり、申込期間は5月10日(月)8時30分からです。

希望する日に弁護士が対応する、無料のチケット弁護士相談も行っています。
 ㊤広聴・相談課 (☎30・9017、FAX 30・9711)

●本庁舎6階

一般・市政相談	8:30～17:15	平日
★弁護士相談	13:00～16:00	2日(休) 9日(休) 23日(休)
★公証業務相談	13:00～15:00	16日(休)
★司法書士相談	13:00～16:00	10日(休)
★建築相談	13:00～16:00	3日(休)
★税理士相談	13:00～16:00	7日(月)
不動産相談	13:00～16:00	14日(月) 28日(月)
行政相談	13:00～16:00	11日(金)
人権相談	13:00～16:00	1日(火)
行政書士相談	10:00～15:00	15日(火)
社会保険労務士相談	10:00～15:00	4日(金)
交通事故相談	10:00～15:00	8日(火) 22日(火)
土地家屋調査士相談	13:00～16:00	24日(木)
マンション管理士相談	13:00～16:00	25日(金)

●総合支所

	田主丸	北野	城島	三瀬
★一般相談	17日(木)	3日(木)	24日(木)	7日(月)
★弁護士相談	4日(金)	21日(月)	10日(木)	22日(火)
行政相談	11日(金)			
人権相談	1日(火)	1日(火)	1日(火)	1日(火)

●市民センター

	耳納	筑邦	上津	千歳	高牟礼
★一般相談	14日(月)	15日(火)	29日(火)	22日(火)	8日(火)
★弁護士相談	-	-	16日(火)	-	-
行政相談	-	11日(金)	-	-	-
人権相談	1日(火)	-	1日(火)	-	-

パブリックコメント ◆ 市立地適正化計画の変更案に意見を

パブリックコメントとは、久留米市の基本的な政策や条例、計画などを作る過程で、趣旨や内容を広く市民の皆さんに公表し、意見を求め、それらを考慮して案の作成を進めていく制度です。今回、次の案件について意見を募集します。提出方法は住所、氏名、年齢、連絡先、意見を書いて持参、郵送、ファクス、電子申請で提出してください。募集期間中に問い合わせ先、本庁舎地下1階行政資料コーナー、各総合支所地域振興課、各市民センター、中央図書館、市ホームページなどで見ることができます。

◆市立地適正化計画の変更案(防災指針の追加)

持続可能なまちづくりを推進するため、立地適正化計画の変更(防災指針の追加)を行う案
 ■資料配布・募集期間5月10日(月)～6月10日(休)(必着)
 ㊤都市計画課 (☎830・8520 住所記入不要、
 ☎30・9083、FAX 30・9714)

提出書類などは返却しません。個人情報、市個人情報保護条例に基づき適正に管理します。なお、意見を出した人への個別の回答はしません。

庭木1本からお手入れOK! 広告

**お客様との
お約束**

- ☑ 庭木1本より明瞭料金
- ☑ 土日でもOKです
- ☑ トイレはお借りしません
- ☑ お茶はご遠慮します

**広
ご
覧
く
る
め
を
方
へ**

生垣剪定幅1m(高さ2m)
通常2,200円を
先着10名様 **1,100円** (税込)

営業時間 9:00～17:00

【久留米店】
久留米市草野町矢作286
【福岡博多店】
福岡市博多区諸岡6-23

見積無料

株式会社 **ガーデンエクスプレス** ☎ **0120-61-4128**

家族のお葬式

お葬式のことなら、安心価格の「民生館」。

社会福祉法人
大牟田市福祉事業協会
久留米事業部 **「民生館」**

式場見学会開催中

無料事前相談も承っています

全てのお葬儀・法事に関するどんなささいなことでもお気軽にお問い合わせください

11万円
より(税込)

社会福祉法人・大牟田市福祉事業協会久留米事業部 総合葬祭 **民生館久留米斎場** 久留米市津福今町680-2 ☎ **0942-36-6699**

「情報ほっとライン」は裏表紙から始まります

軽自動車税の納税通知を発送

5月6日(木)に発送します。4月1日までに廃車届を出した人で、納税通知書が届いた場合は問い合わせ先に連絡してください。

【減免申請】 ■対象障害のある人のために使う車やその他の減免の要件を満たしている人の車 ■**申込締切**障害のある人の減免は9月30日(木)。その他の減免は5月24日(月)

☎市民税課 (☎ 30・9009、FAX 30・9753)

障害者問題啓発事業 市民自主企画に助成

■**対象事業**来年2月までに実施する、障害者問題を広く啓発する事業。選考あり ■**助成額**上限20万円。1団体1企画 ■**申込締切**6月30日(木)。申込書は申込先、各総合支所市民福祉課、各市民センターに準備

☎障害者福祉課 (☎ 30・9035、FAX 30・9752)

地域密着型特別養護老人ホーム 整備事業者募集の説明会

■**内容**第8期高齢者福祉計画及び介護保険事業計

画に基づき、地域密着型特別養護老人ホームの整備事業者を公募するための説明会 ■5月28日(金) 18時30分～20時 ■本庁舎13階会議室 ■**対象**社会福祉法人など。参加は1団体2人まで ■**申込期間**5月6日(木)～21日(金)。申込書は市ホームページに準備

☎介護保険課 (☎ 30・9036、FAX 36・6845)

女性のための相談

【総合・性暴力相談】 ■**内容** DV、夫婦問題、性被害、職場での悩みなどに電話、面接で女性相談員が対応 ■月～水・金・土曜 10時～18時、木曜 17時～20時、日曜 10時～17時

【無料弁護士相談】 ■**内容**夫婦問題などの悩み面接で女性弁護士が対応 ■6月10日(木)、24日(木)、各14時～15時30分。6月17日(木)17時30分～19時

いずれも会場はえーるピア久留米。面接相談は申込先に電話で連絡。託児・手話通訳の申込締切は相談日の5日前。

☎男女平等推進センター

(☎ 30・7802、FAX 30・7811)

広報クイズ

正解者の中から抽選で5人に図書カードを差し上げます。



4～5ページに関連の記事があります

○カ所

おもちゃで遊んだり相談できる地域子育て支援センターは、市内に何カ所あるでしょう。○に数字を入れてください。

3月15日号の答え → 城島

4月号の答え → 吸血鬼

【申込締切】5月20日(木)(必着)
【申込方法】答え、住所、氏名、年齢、電話番号、紙面への要望や意見をはがき、メール、電子申請で連絡。複数の応募は不可。なお、当選者の発表は発送をもって代えさせていただきます

☎広報戦略課 (☎ 830・8520 住所記入不要、
☐ kouhou@city.kurume.fukuoka.jp)

消費生活無料法律相談

■**内容**多重債務・悪質商法などの悩みに弁護士が対応 ■6月2日(木)、16日(木)。各13時～15時30分 ■えーるピア久留米 ■**対象**市内に住んでいる人 ■**申込方法**申込先に連絡

☎消費生活センター (☎ 30・7700、FAX 30・7715)

行政書士暮らしの無料相談

■**内容**相続、遺言、成年後見などの悩みに対応 ■5月11日(木)13時30分～15時30分・田主丸総合支所。5月20日(木)13時30分～15時30分・北野生涯学習センター。6月4日(金)10時30分～13時30分・みんくる。6月17日(木)13時～15時30分・ゆうゆう ■**申し込み**不要

☎県行政書士会くるめ支部の室園さん (☎ 65・9559、FAX 65・9554)

空き家無料相談

■**内容**売却、賃貸、活用などの悩みに不動産、相続、税の専門家が対応 ■8月8日(木)10時～16時 ■えーるピア久留米 ■**対象**市内に戸建ての空き家を持ち、管理している人 ■**定員**14組・先着順 ■**申込開始**5月17日(月)8時30分

☎住宅政策課 (☎ 30・9139、FAX 30・9743、
☐ housing@city.kurume.fukuoka.jp)

認知症介護電話相談

■**内容**日常生活、在宅介護の悩みなどに介護経験者が対応 ■5月11日から6月1日までの火曜。各10時～16時

☎長寿支援課 (☎ 30・9207、FAX 36・6845)

暮らしの無料相談

■**内容**相続などの悩みに公証人などが対応 ■5月12日(木)、6月9日(木)。各10時30分～15

時 ■みんくる ■**申込方法**申込先に連絡

☎NPO法人ワンストップリーガルネット事務局 (☎ 080・3962・7126、FAX 31・5336)

身体障害のある人のための無料相談

■**内容**身体障害者手帳の取得方法など ■5月12日から6月2日までの水曜。各13時～16時 ■市総合福祉会館 ■**申し込み**不要

☎障害者福祉課 (☎ 30・9035、FAX 30・9752)

外国人のための無料相談会

■**内容**国際結婚や帰化、国籍問題などの悩みに行政書士が対応。多言語通話サービスあり ■5月15日(土)13時～16時 ■みんくる ■**申込締切**5月14日(金)

☎広聴・相談課 (☎ 30・9096、FAX 30・9711)

無料育児相談

■5月27日(木)10時～11時30分 ■ゆうゆう ■**対象**乳幼児と保護者 ■**申し込み**不要

☎ゆうゆう (☎ 65・1200、FAX 65・1219)

就業支援講習会

【パソコン入門講座】 ■5月29日(土)、6月5日(土)10時～13時 ■**料金**1,100円 ■**定員**7人・抽選 ■**申込締切**5月19日(木)

【Word講座】 ■6月9日から7月28日までの水曜18時30分～21時。7回 ■**料金**2,200円 ■**定員**10人・抽選 ■**申込締切**5月28日(金)

いずれも会場はえーるピア久留米。対象は筑後地区に住んでいる、ひとり親家庭の親や寡婦。託児は申込先に連絡。

☎ひとり親サポートセンター (☎ 32・1140、FAX 38・1237)

九州一級塗装技能士 職歴訓練指導員 岡畑 健太

雨もりでお困りの方へ

外壁・防水の119番 九州心塗までご連絡ください!

現地調査・お見積り **無料!!** 日本塗装名人社 認定店

雨漏れ工事・防水工事・塗装工事・板金工事・瓦工事・大工工事

TEL 0942-43-6660

久留米市山川追分 1-5-16

九州心塗 検索

「瑠璃色」の納骨壇を新装!

令和3年6月頃完成予定 随時お申し込み受付中

冥加金 15万～300万円

※宗旨・宗派は不問です。どなた様でもご利用いただけます。

久留米 成田山

お問い合わせ・無料見学予約・無料資料請求

TEL 0942-21-7500

事業主体: 宗教法人成田山明王寺 〒830-0052 久留米市上津町1386-22
経管許可番号: 2環保第177号 許可年月日: 令和3年1月25日

広告内容に関する一切の責任は広告主に帰属し、市が推奨するものではありません
広告の掲載希望は、株式会社ホープ (☎ 092・716・1401、FAX 092・716・1467) へ



これ、何田、てる!? [47]

《CDの父は久留米出身》

世界初のデジタル録音機を制作したのは、久留米出身の中島平太郎です。NHKで音響技術を習得し1964年の東京五輪や石橋文化ホールの音響システム責任者になりました。50歳でソニーに入社。コンパクトディスク（CD）の開発責任者を務め「CDの父」と呼ばれました。

中島平太郎氏の銅像は、中央公園西側の「郷学の森」にあります。

情報ほっとライン

市認知症高齢者等 個人賠償責任保険の終了

久留米市認知症高齢者等個人賠償責任保険は、9月30日(休)で終了します。新規申し込みは6月30日(休)まで受け付けます。

☎長寿支援課 (☎ 30-9207、FAX 36-6845)

市営住宅等の入居者募集

■申込期間 5月17日(月)～24日(月) (消印有効)。申込書は申込先、本庁舎1階総合案内、各総合支所環境建設課、各市民センターに準備。電子申請可

【別枠・市営住宅】 ■対象高齢者、障害のある人、子育て世帯など

☎住宅政策課 (☎ 30-9086、FAX 30-9743)

小規模修繕契約希望者の定期受け付け

■対象市内に本社があり、市の建設工事競争入札参加資格申請をしていない事業者 ■申込期間 5月17日(月)～31日(月)。申込書は申込先、市ホームページに準備

☎契約課 (☎ 30-9171、FAX 30-9713)

都市計画の原案を公開

■内容久留米小郡都市計画公園の変更についての原案。対象は高山公園 ■公開期間 5月7日(金)から21日(金)まで ■都市計画課。内容に意見がある人は期間中に意見書を問い合わせ先へ。意見書が提出された場合は公聴会あり

【公聴会】 ■5月28日(金) 15時～ ■本庁舎13階会議室。当日14時30分から傍聴券を配布

☎都市計画課 (☎ 30-9083、FAX 30-9714)

事業継続緊急支援金 5/31 まで

今年1月の緊急事態宣言の発出で、飲食店の時短営業や不要不急の外出、移動の自粛の影響で、売り上げが減少した事業者に支援金を給付しています。申請は5月31日(月)までです。

■対象 1月から3月までの月の売り上げが、前年または前々年の同月と比べて30%以上50%未満減少した事業者 ■支給上限額法人30万円、個人15万円 ■申請方法郵送か電子申請

☎事業者支援金コールセンター

(☎ 30-9828、FAX 30-9757)