

## 間隔を保ちながら避難

### \* 台風10号5000人が避難

- \* くるめで働こう
- \* 久留米まち旅博覧会
- \* 特定健康診査とがん検診
- \* 新型コロナ支援延長

台風10号の接近に備えて本庁舎2階のくるみホールには、約200人が避難しました。新型コロナ対策で、収容人数を制限。隣との間隔を保ちながら、人々は不安な一夜を過ごしました。

新型コロナウイルスの影響で、掲載している内容などが変わる場合があります。市ホームページ、問い合わせ先で確認してください



市ホームページ



周りの参加者を気にするのではなく質問できます

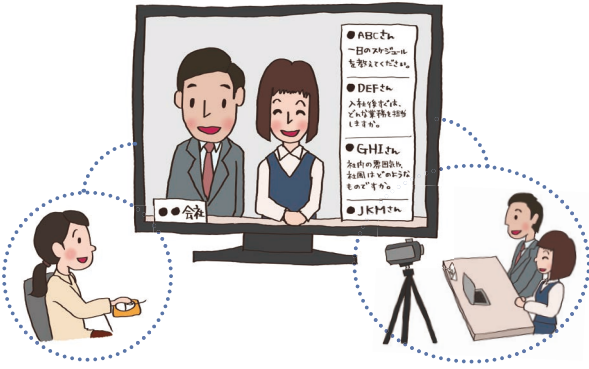

オンラインで会社説明会
コロナの影響による就職活動の停滞を受け、Zoomアプリを使ったオンライン合同会社説明会を開催します。

- トから参加できます。事前申し込みが必要です。
チャット機能で質疑応答も
企業担当者や資料などの映像を画面で見ながら会社説明を受けます。

- 参加者特典 コロナ禍の就職活動をアドバイスするWEBセミナーの開催をお知らせします
当日の流れ市ホームページで申し込み後、当日アクセスするためのURLなどを受け取り、決められた時間にログインし説明会に参加してください
久留米市合同会社説明会事務局
0942-461170
0942-381237

多くの人材に地域で活躍してほしい



おとしから久留米市の合同会社説明会に参加し、今回で3回目です。当社は、主に若者や女性を中心とした採用を進め、社内の活性化を図っています。最近では、地域で活躍する人材の育成を目的に、新卒採用を開始。大学生を対象とした長期インターンシップや就職活動の支援など、学生一人ひとりと向き合った活動を行っています。
今年には新型コロナの影響で、求職者と企業も今までにない状況にあります。大学などでの企業説明会の機会が減り、求職者からは「企業や採用などに関する生の情報を入手しにくい」といった不安の声を聞きます。
今回のオンライン合同説明会は、安心して企業とつながることができる貴重な機会です。若者をはじめ多くの人材が市内の企業に就職し、活躍することで、地域が盛り上がり、企業の活性化につながります。
市内の魅力あふれる企業が参加するので、多くの方が興味を持ち、就職したいと思ってもらえるきっかけとなればうれしいです。当日、皆さんと直接お話しできることを楽しみにしています。

久留米タクシー 副社長 木下和政さん

「くるめで働こう！」市内30社が呼び掛け

久留米市合同会社説明会



合同会社説明会のチラシ



耳納スカイラインの高良大社付近は、倒木で一時的通行止めになりました



なぎ倒された御井小学校東側の大木。7日の昼には撤去されました

台風10号接近で最大級の警戒を呼び掛け

5000人を超える市民が避難

九州・沖縄を暴風域に巻き込んだ台風10号。気象庁・国土交通省は最大級の警戒を呼び掛けました。9月7日未明から昼にかけて、筑後地方に最接近し、市内の最大瞬間風速は29.9m。平成21年の統計開始後2位を記録しました。
コロナ対策で避難所を拡大
市は、9月4日13時に災害対策本部を設置しました。被害を最小限にとどめるため、市立学校の臨時休校をはじめ、315の公共施設の休館、11のイベントの中止を決定。最接近の前日となる6日13時に自主避難所を開設し、市ホームページやLINE、Facebookで早めの避難を呼び掛けました。
収容人数を増やすため、校区コミュニティセンターの避難所を小学校や公共施設に変更。新型コロナウイルス対策のため人数制限を

自主避難所では、避難者一人一人の検温と体調の聞き取りをしました



危険意識高く被害は最少
市内のスーパーでは、水や食料、ビニールシートなどが品薄になり、ホテルも満室に。一部の地域では停電や倒木などの被害も発生しましたが、市民の皆さんのいち早い防災対策が功を奏し、家屋や農産物の被害は、最小限にとどまりました。
防災対策課 ☎0942-309704、FAX0942-309712
市ホームページ 詳しくはQRコード

田主丸の苗木農家では、あらかじめ鉢を倒して強風対策をしました



倒木が周りに被害を及ぼさないように、一時的にひもで縛り付けています



会議室の机を使って人との間隔を取りました





# 新たな魅力に気付く

10月から来年3月までの「いつでもまち旅」は、慣れ親しんだ地域の「たから」を再発見する旅プログラムです。その一部を紹介します。



有馬記念館で感じる  
至福の茶席



久留米城跡にある有馬記念館の茶室「古城庵」で、茶懐石を含む正式な茶会を体験します。食事やお茶を味わい、ゆっくりと流れる時間を楽しみます

古地図を片手に  
城下町久留米を探検



地元の歴史愛好家、森久さんが案内する「プラ☆モリ久留米」。今も残る江戸から明治時代の痕跡を探し、城下町久留米に思いをはせるまち歩きです

室町時代から続く  
藍染めと手織り体験



重要無形文化財久留米紺（かすり）技術保持者会会員である松枝小夜子さんと、藍染めか久留米紺手織りを選んで体験します。染めたい物を持参することも可。手織りはストールなどを織ります

江戸の匠の技で  
粋な器作り



城島瓦は江戸時代、有馬公が丹波国から瓦工を連れてきたことが始まりといわれています。いぶし銀が美しい遊び心あふれる器を作ります

【お釈迦様のことばに出逢うとき 如法頓写会～郵送写経セットやオンライン配信あり】法林寺の吉末龍彦さん（左）、西方寺の加峯政道さん（中央）、善福寺の花田浩之さん。10月から1月までの開催です。オンライン配信は11月と1月



「2020年久留米まち旅博覧会」へ  
詳しくはQRコード



公式ガイドパンフレット以外にも新たなプログラムを随時追加します。日程や内容、料金最新情報など詳しくは公式ホームページで確認してください。  
久留米まち旅博覧会事務局  
TEL 0942-31-1730、  
FAX 0942-31-0009

必要です。受け付けは随時先着順で、公式ホームページから予約できます。



1本のろうそくの明かりの下で行います

# 地元で感じる 手作り旅

久留米まち旅博覧会・いつでもまち旅 10月から来年3月まで開催



公式ガイドパンフレット

「久留米まち旅博覧会」、通称「まち旅」。魅力あふれる観光資源で地元の案内人がもてなす手作りの旅です。今年、新型コロナウイルス対策を行い、18のプログラムを準備。企画は今後も増える予定です。その一部を紹介します。

今年を通年の「まち旅」で

毎年、秋に80プログラムの「まち旅」、一年を通して「いつでもまち旅」を開催しています。今年、新型コロナウイルス感染拡大防止の観点から「いつでもまち旅」のみを実施します。「コロナ禍を生活していくために役立つプログラム」などもあります。期間は10月から来年3月まで。

草木染とこだわりランチ

田主丸町にある古民家レ



【草木染マスクづくりとシェフおまかせ特別ランチ】開催は10月と11月です。マスクとエコバッグは4,500円、マスクと風呂敷は6,500円。申し込みのときに選べます。奥村さんは「色が薄くなったら、染め直すこともできます。ずっと楽しめるのも魅力です」と語りました

ストラップ「OKUMURA, TEI」でランチ付きの草木染体験ができます。案内役の奥村恵美さんは「草木染は着る漢方といわれています。天然素材で肌に優しいのはもちろん、自然の色で心を、草木の持つ効果で体を癒やしてほしい」と話します。原料は地元産にこだわり、季節の柿の葉や栗のいがなどで煮出した染液が数種類用意されています。好みや目的によって色を選ぶこともできます。桜色に染めるために桜の枝が原料の

染める材料で異なる色。絞りで自分だけのデザインを作ります



染液も特別に用意。染めるものは、マスクと、エコバッグか風呂敷を選べます。体験は約2時間。染めている間に奥村さんから、草木染の効果や色の力などの解説があります。  
草木染体験の後、新鮮な野菜たっぷりのランチを味わいます。1日分の野菜が取れて、免疫力が高まるように配慮したこだわりのランチです。



体験中の草木染にまつわる話も魅力。自然の力を感じます（過去の開催の様子）



水と地元食材にこだわったランチは色鮮やかで、目でも楽しめます

オンライン写経

筑後地区の浄土宗僧侶で結成された「授手の会」は写経体験を企画。西方寺の加峯政道さんは「新型コロナウイルスの今、自分とゆっくり向き合う時間を作ってほしい」と話します。今年、感染防止のため、プログラムを工夫し、会場だけでなく自宅などでも体験できます。一部の日程では、会場の様子をインターネットで動画配信。オンラインでも寺の本堂にいるのと同じ雰囲気を出せるように準備しています。筆など必要な道具が入ったセットが送られてくるので、





受け付けの前で新型コロナウイルスに関する注意事項を確認



会場に入る前に必ず検温



検診車に入れるのは2人までにして、密を防ぎます



対面はアクリル板で仕切りを作っています



広い会場で、椅子は間隔を空けて配置。各検査の机や問診票を書く場所には消毒液を準備しています

けんしんの  
コロナ対策を  
知りたい!

特定健康診査とがん検診を受けましょう  
**安全に  
受診できます**

皆さんが安心して受診できるよう新型コロナウイルス感染症の対策をしながら「けんしん」(\*)を実施しています。

市ホームページ「特定健康診査について」へ詳しくはQRコード

0・90331、FAX 0942・30・9331、0942・30・9033

**受診して知ることが大切**

40歳代から増える生活習慣病は、自覚症状が無くても、心筋梗塞や脳卒中など命に関わる重大な病気を引き起こす可能性があります。早期発見、早期治療のために年に1回必ず健診を受け、体の状態を知ることが大切です。がんに関しても多くは知らない間に進行し、異変に気付いたときには手遅れになっていることもあります。がんは早期発見できれば約90%が治る病気です。もし異変が見つかったら放置せずに、必ず精密検査を受けましょう。

個別健診をしている市内の各医療機関でも感染症対策を実施。市は皆さんが安心して健診を受けられるように、取り組みや啓発を行っています。

◎健康推進課 ☎0942・30・9331、FAX 0942・30・9033

接触を減らすため、トランシーバーで検診の情報を伝達。検診車の空き情報などを伝えて、スムーズな検査に努めています。

特定健康診査は40歳から74歳までの国民健康保険の加入者が対象です。メタボリックシンドロームに着目した健診内容で、身体測定、血圧測定、血液検査、尿検査、問診などを行います。集団健診は3密のイメージがあるかもしれませんが、感染予防対策を徹底しています。職員は全員フェースシールドとマスクを着用。待合所でも2mの距離を保って椅子を配置し、定期的に消毒を行います。

**けんしんは感染対策を徹底**

特定健康診査とがん検診は、市内の各医療機関で行う個別健診と、地域の保健センターや市役所などで行う集団健診で受けることができます。コロナ禍でも定期的に受診して、自分の体に異変がないかを知ることが重要です。

**特定保健指導で脱メタボ**

特定保健指導とは、メタボリックシンドロームに着目した保健指導です。健診を受けるだけでなく、改善をすることが大切です。特定健康診査後の結果を見ながら、生活習慣病の危険性が高い人を対象に生活習慣改善の支援を行います。集団健診会場で健診当日に受けられる場合があるので、積極的に利用してください。

保健指導も透明のアクリル板越しに実施

**問診票の記入で当日スムーズに**

集団健診は電話インターネットで事前予約が必要です。予約が完了すると問診票などが送られてきます。会場での密を防ぐため、問診票の記入は事前に済ませてください。採尿などもあるので、受診票が届いたら必ず確認してください。

◎くるめけんしんダイヤル ☎0120・900・072

市ホームページ「集団けんしんのインターネット予約」へ詳しくはQRコード

感染症予防の注意書きも入っています

**がん検診も対策を徹底**

がん検診は、国民健康保険の加入に関係なく、女性は20歳から子宮頸がん検診を、男性は40歳から肺がんや大腸がん検診を受けることができます。

がん検診も例年とは異なる方法で実施しています。検診車には、2人までしか入れないよう制限しています。検診機器は使用するたびに消毒。検査で使うガウンは受診者ごとに交換します。案内する職員は人との

消毒だけでなく、健診会場やがん検診車といった場所ごと、種類ごとに対策を検討しました。安心して受診できる環境づくりに、職員一人一人が徹底的に取り組んでいます

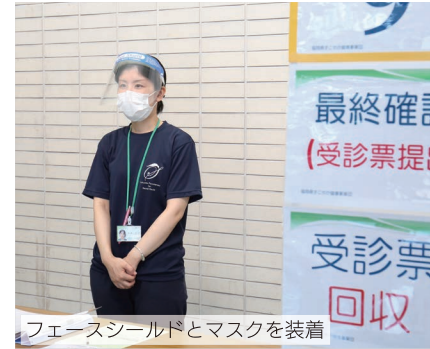

フェースシールドとマスクを装着



人との接触を減らすため、職員間の連絡ではトランシーバーを使用



マンモグラフィーの拭き取り



心電図の測定で使うベッドも消毒



# 事業者支援の申請期間を延長

事業者の皆さんの新型コロナへの対応や感染防止対策の継続を支援するため、支援金の申請期間を延長します。

## 10月30日(金)までに申請を

### 【新しい生活様式対応支援金】

市内で小売店や飲食店、サービス業などを営んでいて、消毒液や間仕切り、空気清浄機の設置やテークアウト用の使い捨て容器などの購入をしている中小事業者に応援金を支給します。

■支給額 法人5万円、個人4万円。2店舗以上は法人10万円、個人8万円

●事業者支援金コールセンター

(☎0942・30・9750、  
FAX0942・30・9824)

### 【観光・MICE支援金】

観光や大規模な会議の再開に向け、消毒液やパーテーションの設置、テレワーク用客室の整備や新たにWiFiを提供するホテルや旅館、観光バスやタクシー会社に対し、支援金を支給します。

■支給額 ホテルや旅館は、①1室当たり1万円。10室以下は一律10万円。②施設延床面積×500円。①②いずれか高い金額。観光バスは1台当たり5万円。タクシーは1台当たり2万円。MICE関連施設運営者は、施設延床面積×500円です。上限はいずれも200万円

### 【雇用調整助成金申請支援】

国の雇用調整助成金や緊急雇用安定助成金の申請書類作成を社会保険労務士に初めて依頼した小規模の事業者に対して、10万円を上限に全額補助します。

●労政課 (☎0942・30・9046、  
FAX0942・30・9707)



市ホームページ「企業・事業者向け支援」へ詳しくはQRコード

市内のホテルでは、空気清浄機を設置し、チェンクアウト後に消毒するなどの感染予防に取り組んでいます



# Wit コロナ支援策 妊娠・子育て給付金も受付中

市民向け各種支援は引き続き受け付けを行っています。再度確認し対象の人は申請を。

## 申請漏れはありませんか

### 【妊娠出産支援特別給付金】

国の特別定額給付金の支給対象にならない、4月28日以降に生まれた子どもへの対応と、妊婦の精神的、経済的な負担を軽減するため、市独自に1人当たり5万円を支給します。

■対象 次の全てを満たす人。①4月28日から来年3月31日(休)までに出産した、または出産予定の人。②7月1日時点で市に住民登録がある人。来年3月31日までに出産予定で②を満たす人には、親子(母子)健康手帳と一緒に申請書を渡しています

### 【ひとり親世帯臨時特別給付金】

子育ての負担の増加や、収入減になったひとり親世帯に臨時特別給付金を支給します。支給額は1世帯5万円で、第2子以降は1人当たり3万円が加算されます。6月分の児童扶養手当の認定を受けている人などは申請により支給を開始していますが、給付金を受給していない人で次に該当する人は、相談窓口まで連絡してください。

### ■対象

①5月31日時点で公的年金などを受給しているひとり親家庭などで、児童扶養手当の認定を受けていない人。②6

### 【ひとり親世帯臨時特別給付金】

月以降にひとり親などになり、翌月以降に新型コロナの影響で収入が減少した人。①②共に収入が児童扶養手当の受給要件を満たす水準の人のみ

相談窓口はいつでも本庁舎3階会議室で9月30日(休)まで。

●子ども支援臨時特別給付金

●プロジェクト (☎0942・30・9749、  
FAX0942・30・9718)



市ホームページ「市民向け支援」へ詳しくはQRコード

## 新しい生活様式の実践例

### 一人一人が感染対策を

#### 【買い物】

買う物を決めておき、短時間で済ませる。通販も利用。レジに並ぶときは前後にスペースを開け、支払いは電子決済を使う

#### 【食事】

対面ではなく横並びに座り、お酌や回し飲みは避ける

#### 【公共交通機関】

徒歩や自転車利用を併用し、混んでいる時間帯は避ける

#### 【職場】

対面での打ち合わせは換気とマスクを着用

#### 【外出先からの帰宅時】

手洗い、手指消毒の徹底を

地域で頑張る皆さんにエールを送ろう

コロナ禍でも奮闘する皆さんにインタビューしました。

## 最後まで全力悔いはない

新型コロナの影響で3月初めから高校が休校になり、部員全員での練習ができなくなり。3年生にとっては最後の大会を控えた大事な時期だったので、正直つらかったです。

それでもできることはやること、各自が課題の克服に励みました。素振りやランニングなど全員に自主練習の記録をもらい、まとめて監督に報告。これが約2カ月続きました。5月下旬に学校が再開になっても、夏の高校野球大会は中止。シヨックで何も手に付きませんでした。そんな中「がんばれ福岡2020 筑後地区高等学校野球大会」が開催されることに。進学する部員もいるので、試合に出場するか一人一人と話しました。その結果、「最後まで悔いを残したくない」という



久留米商業高校 野球部 3年 堤廉汰さん

「大学でも大好きな野球を続けます」と話す堤さん

みんなの思いが強く、参加を決めました。試合はコロナ対策のため、無観客試合でスタンドは保護者だけでしたが、皆さん一生懸命応援してくれました。そのおかげで準優勝。優勝できず悔しかったですが、最後にみんなと野球ができ、お世話になった監督や家族に頑張る姿を見せることができ良かったです。

みんなの思いが強く、参加を決めました。試合はコロナ対策のため、無観客試合でスタンドは保護者だけでしたが、皆さん一生懸命応援してくれました。そのおかげで準優勝。優勝できず悔しかったですが、最後にみんなと野球ができ、お世話になった監督や家族に頑張る姿を見せることができ良かったです。

## 安心して歯の治療を続けて

新型コロナウイルスの影響で、4月ごろから市内の歯科医院の受診者が平均で3割、多いところでは5割減少しました。SNSなどによる誤った情報から「歯科医院は感染のリスクが高い」というイメージができてしまったのだと思います。実際は、歯科医師は新型コロナウイルスウイルス発生以前からマスクや手袋、ゴーグルを装着し、消毒を徹底するなどの対策を行っていて、感染リスクは少ないと思われる。

内清掃不良により肺炎を起した人もいて、訪問できなかつたことが残念でした。特に高齢者は、口腔内の状態が悪くなることで、食べることができなくなり、命の危険につながることもあります。他にも、虫歯、歯周病など重症化する可能性があります。自己判断で治療の延期をせず、歯科医師に相談ください。

口の中を清潔にすることが、虫歯、歯周病、新型コロナウイルスウイルスをはじめとしたウイルス性、細菌性疾患の予防につながります。毎食後の歯磨きをはじめ口腔ケアを徹底してもらい、安心して歯科医院を受診してほしいと思います。



久留米歯科医師会 会長 首藤俊介さん

「口腔ケアをしっかりしてほしい」と話す首藤さん



シリーズ 今、気づき、じんけん

共に生きる ③

単身高齢者の「孤立」を防ぐ

日本の人口の約28%が高齢者の時代。一人暮らしの高齢者も増加しています。単身高齢者が直面する問題について、久留米中央地域包括支援センターの井鍋侑佳さんに聞きました。

周りに迷惑を掛けたくない

担当する日吉、篠山、南薫、荘島、長門石校区は、市内でも単身高齢者が多い地域です。配偶者と死別した、家族が遠方にいる、結婚していないなど単身の理由はさまざまです。物忘れが進行したり、体調が悪くなったりしているのに「今まで一人で生活してきたから、他人の支援は必要ない」、「子どもや親族に迷惑を掛けたくないから、そっとしておいてほしい」と、支援を拒否するケースも増えています。近所の人が高齢者が住んでいることを知らないケースも多いですね。

急増する「セルフネグレクト」

生活環境や栄養状態が悪化しているのに、改善しようとする気力を失い、周囲に助けを求めない状態を「セルフネグレクト＝自己放任」といいます。自分自身で人権や人としての尊厳を侵害して



井鍋侑佳さん

高齢者が「住み慣れた地域で暮らし続けることができるまちづくり」を目指し、相談や支援を行う。社会福祉士・精神保健福祉士。昭和59(1984)年生まれ

いる状態です。単身高齢者が陥りやすく、ごみ捨て、入浴や着替え、部屋の片付け、食器洗いや調理、通院などが面倒になります。自らの心や体のケアができなくなり、最悪の場合「孤立死」を引き起こすことも。この状態が長く続けば続くほど「もうこのままでいい、放っておいて」という気持ちになって、人との交流を絶ってしまいます。周りの人も「地域のイベントに誘っても、本人が断ってしまう」や「どう声をかけていいのかわからない」など、次第に交流が減ってしまいます。社会参画への機会が少なくなることで、「生きがい」だけでなく「社会性」を失い、「孤立」を生み出してしまうのです。人として健やかに生きる権利を守るためにも、周りの気付きや支援は欠かせません。

高齢者の衰えを正しく理解して

仕事や子育てを退いた高齢者は、人とつながりを持ち、地域の中で必要とされることで「生きがい」や「社会性」を持つことができます。知らず知らずに陥るセルフネグレクトを防ぎ、早期支援につながることも。そのためにも「地域の一員」、「地域に必要な人」と思う周りの姿勢こそが大事です。健康管理をはじめ、介護保険や成年後見制度などの支援を受けることで、これまでの生活を継続することができます。支援を受けることは、迷惑を掛けることではありません。周りの人が高齢者の身体・認知機能などの低下を正しく理解し、認識することで、誰もが生きがいを持ちながら、健康で穏やかな高齢期を送ることができると思います。

☎長寿支援課 (0942・30・9038、FAX 0942・36・6845)



一人一人に合った支援を、保健師や主任介護支援専門員と考えます



ドローンは縦・横約1.5mの大きなもので、4本のノズルから噴霧します

ドローンで市野球場を除菌  
コロナ対策のため企業が協力

9月1日、新型コロナウイルス感染防止のため、久留米市野球場の観客席などにドローンを使って除菌薬を散布しました。来春の甲子園出場を懸けた第147回九州地区高等学校野球福岡県大会が今月5日から始まるため、農業機械を取り扱う平城商事が無償で実施。農薬散布用のドローンを転用し、全体で約1500ℓの除菌薬をまきました。

企画した平城賢三社長は「自社が持つドローンのノウハウを生かした。高校球児の力になれば」と話しました。



ケツメリクガメはな(左)、りくとに餌やりを行う「な」の親の4人

「りくと」「はなに決定」  
リクガメの命名に126点応募  
鳥類センターのケツメリクガメ2匹の名前が「りくと」「はな」に決まり、9月5日に園内で命名式がありました。名前は7月から8月にかけて募集。126点の応募の中から選考委員会が決定しました。式には、「りくと」の名付け親として伊藤龍生君(東合川町)と山田紅愛さん(筑紫野市)、「はな」の名付け親として高山英ちゃん(御井旗崎)と橋原湊航君(筑後市)の4人が出席。鳥類センターの年間パスポートやグッズなどの記念品が贈られました。

市政の動き

統合に向け第一歩

来年4月に予定される下田小、浮島小、城島小の統合に向け、8月25日に第1回城島小学校統合準備協議会が開催されました。協議会は保護者、地域住民や学校、市や教育委員会で構成され3校に設置。通学などについて協議します。この日は会長、副会長の選出と「協議会ニュース」を月1回発行し協議結果などを保護者や地域に知らせることを確認しました。  
☎学校教育課 (0942・30・9217、FAX 0942・30・9719)



協議会の委員に説明する市職員

市ホームページ「くま支援合うプラン」へは、詳しくはQRコード

「伝わる」を工夫

市と市社会福祉協議会は、地域共生社会の実現に向けた「くま支援合うプラン」わかりやすい版」を作成しました。障害のある人や外国人、子どもなどあらゆる人にプランの内容が伝わるように、イラストや易しい文章を使っています。伝える内容も絞り込み、必要な情報が必要な人に届くように工夫を凝らしました。  
☎地域福祉課 (0942・30・9175、FAX 0942・30・9752)

市ホームページ「くま支援合うプラン」へは、詳しくはQRコード



市ホームページで公開。読み上げなどにも対応しています



## 身体障害のある人のための無料相談

■10月7日(水)、14日(水)、21日(水)。各13時～16時 ■総合福祉会館 ■内容身体障害者手帳の取得方法など ■申し込み不要  
 ◎障害者福祉課 (☎ 30・9035、FAX 30・9752)

## お誘い

### 小・中学生ハンドボール教室

■10月3日から来年3月27日までの土曜①9時30分～12時30分、②13時～15時 ■西部地区体育館 ■対象市内の①小学生、②中学生 ■料金3,000円 ■申込開始9月22日(祝)  
 ◎市ハンドボール協会(稲積合金内、☎ 35・5545、FAX 35・5546)

### 久留米信愛短期大学の講座

【子育て支援講座】■10月3日(土)10時～11時 ■対象未就学児と保護者 ■内容音楽遊び ■料金無料 ■定員10組・先着順 ■申込開始9月23日(祝)10時 ■申込方法メール  
 【公開講座】■10月10日(土)13時30分～15時 ■内容フルーツティーの入れ方 ■料金500円 ■定員15人・先着順 ■申込期間9月24日(水)9時～10月2日(金) ■申込方法電話、ホームページ  
 ◎同短期大学 (☎ 43・4532、FAX 43・2531、  
 ☐ shinaitsudoikurume-shinai.ac.jp、  
 ☎ https://www.kurume-shinai.ac.jp/college/chiiki/shougai/)

### 初めてのパソコン講座

■10月8日から29日までの木曜10

時～12時 ■府中公民館 ■対象市内か近郊に住んでいる人 ■内容パソコン・タブレットの基礎、インターネット、メール ■料金2,900円 ■申込締切9月30日(水)  
 ◎NPO法人シニアネット久留米 (☎FAX 65・4545)

### 田主丸の魅力再発見の旅

■10月5日(月)10時～14時30分 ■田主丸町一帯。市総合福祉センターか本庁舎東口に集合 ■内容町巡り、果樹園で柿狩り ■料金弁当、土産代として1,300円。バス代は主催者が負担 ■定員10人・抽選 ■申込締切9月28日(月) ■申込方法ホームページ  
 ◎久留米10万人女子会の田村さん (☎ 090・9481・1058、  
 ☐ 100000jyoshi@gmail.com、  
 ☎ https://100000kurume.localinfo.jp/)

### マンション管理のセミナーと無料相談

■10月17日(土)13時30分～16時30分 ■本庁舎3階会議室 ■対象市内か近郊に住んでいる人 ■料金無料 ■定員5組・先着順 ■申込期間10月8日(水)13時～16日(金)  
 ◎県マンション管理士会 (☎ 092・524・9288、FAX 092・402・3348、  
 ☐ info@fukuoka-mankai.com)

### 皮膚の日記念市民公開講座

■11月1日(日)13時～15時 ■シティプラザ 会議室 ■内容講話「水虫と薬剤アレルギー」 ■料金無料 ■定員40人・先着順 ■申込期間9月25日(金)9時～10月16日(金) ■申込方

法ファクス、メール  
 ◎久留米大学医学部皮膚科学教室 (☎ 31・7571、FAX 34・2620、  
 ☐ kuruhifu@med.kurume-u.ac.jp)

### ネーチャーゲーム

■10月18日(日)10時～12時 ■久留米森林つづじ公園 ■料金100円 ■定員20人・先着順 ■申込期間9月23日(水)9時～10月9日(金)  
 ◎四季の森ふれあい教室 (農村森林整備課内、☎ 30・9166、FAX 30・9717)



### 向陽の会(絵画)

■第1・3火曜10時～15時 ■野中生涯学習センター ■会費月額1,000円  
 ◎同会の宮崎さん (☎ 090・2079・0440、FAX 0943・77・2985)

### 女声コーラス久留米

■月4回月曜10時～12時 ■えーるピア久留米 ■会費月額3,000円。入会金1,000円  
 ◎同会の山村さん (☎FAX 21・1324)

### すこやか太極拳

■月3回金曜14時～15時30分 ■筑邦市民センター多目的棟 ■会費月額3,000円  
 ◎同会の田川さん (☎☎ 090・8353・6165)

## 日曜在宅医

9月20日 内科		
久留米南病院	荒木町	26-0100
下津浦内科医院	東町	36-0620
筒井医院	花畑	32-4114
丸山病院	小都市	73-0011
小郡三井医師会 休日診療センター	小都市	72-5534
富田病院	城島町	62-3121
安本病院	三瀬町	64-2032
一ノ瀬医院	大川市	0944-88-1830
坂本内科医院	うきは市	0943-75-2393
外科		
三原医院	瀬下町	32-2509
福田病院	大川市	0944-87-5757
原鶴温泉病院	うきは市	0943-75-3135
小児科		
河野小児科	国分町	21-3219
眼科		
杉田眼科医院	国分町	22-2020
耳鼻科		
ちぢわ耳鼻咽喉科医院	広川町	0943-32-0144
歯科		
岡歯科医院	榎原町	35-1184
産婦人科		
宮原クリニック	国分町	22-3011

※平時の診療時間や災害時の開閉は各医療機関にお問い合わせください  
 ※医療機関が変わる場合があります。変更は市ホームページ「日曜在宅医」で確認してください

9月21日(祝) 内科		
花畑病院	西町	32-4565
井上クリニック	本山	51-0050
井上内科医院	大善寺南	51-3380
小郡三井医師会 休日診療センター	小都市	72-5534
安本病院	三瀬町	64-2032
緒方クリニック	田主丸町	0943-72-1771
外科		
日高大腸肛門クリニック	東合川	44-7737
高木病院	大川市	0944-87-0001
田主丸中央病院	田主丸町	0943-72-2460
小児科		
福田子どもクリニック	宮ノ陣	46-6000
眼科		
久留米大塩眼科クリニック	津福本町	36-8200
耳鼻科		
立石医院	大牟田市	0944-54-3260
歯科		
長沢歯科医院	御井町	43-6595
産婦人科		
みやはら産婦人科医院	日吉町	33-3331

9月27日 内科		
よしかいクリニック	花畑	39-4114
高良台リハビリテーション病院	藤光町	51-3838
古賀内科クリニック	野中町	38-7350
小郡三井医師会 休日診療センター	小都市	72-5534
安本病院	三瀬町	64-2032
酒井内科医院	大木町	0944-33-1109
田主丸中央病院	田主丸町	0943-72-2460
外科		
弥永協立病院	六ツ門町	33-3152
神代病院	北野町	78-3177
高木病院	大川市	0944-87-0001
足達消化器科整形外科医院	大川市	0944-88-2688
田主丸中央病院	田主丸町	0943-72-2460
小児科		
いむた小児科	諏訪野町	30-7611
眼科		
林眼科医院	東町	32-2168
耳鼻科		
川崎耳鼻咽喉科医院	柳川市	0944-72-2235
歯科		
上野歯科医院	高良内町	43-5239
産婦人科		
まえだ婦人科クリニック	諏訪野町	36-6200

全日曜、祝日		
外科	聖マリア病院	津福本町 35-3322
外科	新古賀病院	天神町 38-2222
内科・外科	嶋田病院	小都市 72-2236

9月22日(祝) 内科		
つむら診療所	青峰	43-9720
いらい内科胃腸科医院	上津	22-0123
西村医院	長門石	32-8712
小郡三井医師会 休日診療センター	小都市	72-5534
富田病院	城島町	62-3121
上田内科胃腸科医院	うきは市	0943-77-3588
外科		
猿渡整形外科医院	国分町	21-8866
福田病院	大川市	0944-87-5757
浮羽クリニック	うきは市	0943-77-7111
小児科		
つむら診療所	青峰	43-9720
眼科		
久留米おの眼科医院	東町	46-7724
耳鼻科		
しろうず耳鼻咽喉科クリニック	諏訪野町	36-3387
歯科		
二宮歯科医院	東町	32-7114
産婦人科		
みやじまクリニック	大善寺町	51-3188

10月4日 内科		
竹田津医院	国分町	21-3720
緒方胃腸科医院	莊島町	34-8311
合川さかもと内科	合川町	41-8585
小郡三井医師会 休日診療センター	小都市	72-5534
富田病院	城島町	62-3121
宿里医院	大川市	0944-86-4069
菊池医院	うきは市	0943-75-2711
外科		
出口外科胃腸科医院	山川遠分	43-2329
神代病院	北野町	78-3177
池田クリニック	城島町	62-3100
福田病院	大川市	0944-87-5757
宮崎整形外科	田主丸町	0943-72-1000
小児科		
かとう小児科	大善寺町	27-2220
眼科		
橋本眼科医院	小都市	72-2335
耳鼻科		
重森耳鼻咽喉科医院	善導寺町	47-3387
歯科		
森田歯科医院	城南町	33-8943
産婦人科		
福井レディースクリニック	津福本町	39-2288

夜間・休日の子どもの急な病気やケガで心配なときは  
**小児救急医療電話相談へ**  
 ■平日19時～7時、土曜は12時から、日曜・祝日は24時間受け付け  
 ■フッシュ回線・携帯電話#8000 ■ダイヤル回線37-6116

※休日当番薬局は久留米三井薬剤師会ホームページへ

### 家族のお葬式

お葬式のことなら、安心価格の「民生館」。

社会福祉法人 大牟田市福祉事業協会 久留米事業部

**式場見学会 開催中**

無料事前相談も承っています

10万円より

民生館久留米斎場

久留米市 津福今町680-2

☎0942-36-6699

久大本線 久留米高校前

十二軒西 十二軒東

ドラッグ コスモ GS ナフコ

フェニックスホール 久留米玉泉院

モーリアクラシック モーリアクラシック

久留米迎賓館

民生館久留米斎場

野伏間 上津ハイパス

☐ご案内図(お気軽にご来館ください)

救急車を呼ぶか、病院に行くか迷ったときは救急電話相談・医療機関案内  
 フッシュ回線#7119または☎092・4710099へ。24時間受け付け



天文台

☎ 62・6226、FAX 62・6688  
✉ j-kyouik@city.kurume.fukuoka.jp

無料観望会

■10月3日(土)・M13、10日(土)・木星、17日(土)・土星。各19時～20時30分 ■申し込み不要

北野生涯学習センター

☎ 78・2308、FAX 78・7283  
✉ k-bunka@city.kurume.fukuoka.jp

エコ生活講座

■10月21日(木)13時30分～15時30分 ■内容家庭でできるエコ ■申込締切10月5日(月)

子育て講座

■10月28日から来年1月13日までの月1回水曜10時～12時 ■対象子育て中の人など ■内容心理学の子育て法、水引細工作り、小・中学生の人権学習など ■料金1,000円 ■申込締切10月1日(日)

◆ ◆ ◆  
いずれも定員は20人・抽選。申込方法は電話、ファクス、電子申請。託児あり。

初心者スマホ講座

■10月30日(金)14時～16時 ■料金無料 ■定員10人・先着順 ■申込開始9月23日(木) ■申込方法電話、ファクス

城島総合文化センター

☎ 62・2110、FAX 62・4466  
✉ j-bunka@city.kurume.fukuoka.jp

ピアノリサイタル

■10月17日(土)14時～ ■内容ピアニスト・岩崎洵奈がベートーベン「月

光「熱情」などを演奏 ■料金1,000円。高校生以下500円。チケットは同センター、そよ風ホール、石橋文化センター、ローソンチケットなどで販売。託児の申込締切は開催日の17日前

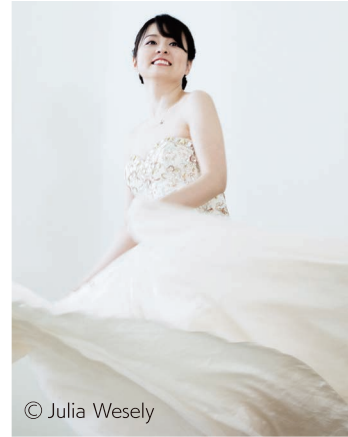

© Julia Wesely

段ボールで  
生ごみ堆肥作り

■10月22日(木)14時～15時30分 ■料金無料 ■定員20人・抽選 ■申込締切9月30日(木) ■申込方法住所、氏名、年齢、連絡先を電話、ファクス、メールで連絡

保健

子育て無料相談

対象は就学前の乳幼児。身体計測、栄養・子育て相談に保健師、助産師、保育士、栄養士などが対応。  
【城島げんきかん】■10月14日(木)13時30分～15時 ■定員9組・先着順 ■申込開始9月30日(木)8時30分  
☎城島総合支所市民福祉課 (☎ 62・2113、FAX 62・3732)  
【南部保健センター】■10月22日(木)13時30分～15時 ■定員15組・先着順 ■申込開始10月8日(木)8時

30分  
☎同センター (☎ 21・0056、FAX 21・0030)

子育て教室

【マタニティー教室】■10月18日(日)10時～12時 ■対象35歳以上の初産の人とパートナー、家族 ■内容助産師の講話など ■定員15人・先着順 ■申込開始9月23日(木)8時30分  
【離乳食教室】■10月28日(木)10時30分～11時30分 ■対象市内に住んでいる7カ月～11カ月の乳児の保護者 ■内容栄養士の講話など ■定員10人・先着順 ■申込開始10月7日(木)8時30分  
いずれも会場は南部保健センター。料金は無料。  
☎こども子育てサポートセンター (☎ 30・9731、FAX 30・9718)

募集

会計年度任用職員

雇用期間は11月1日から来年3月31日まで、再度任用あり。選考方法は作文、面接。申込書は申込先、本庁舎1階総合案内、各総合支所市民福祉課、各市民センター、市ホームページなどに準備。  
【保育職】■人員9人 ■資格保育士の資格を持つ人 ■勤務時間週5日、38時間45分 ■給与月額16万5,900円～17万1,700円。期末・退職手当などあり ■試験日10月11日(日) ■申込締切10月5日(月) ☎子ども保育課 (☎ 30・9754、FAX 30・9718)  
【障害支援区分認定調査員】■人員1人 ■資格介護福祉士などの資格や免許、普通自動車運転免許を持つ人

■勤務時間週5日、35時間 ■給与月額18万6,335円 ■試験日10月18日(日) ■申込締切10月9日(金)(消印有効)  
☎障害者福祉課 (☎ 30・9035、FAX 30・9752)

陸・海・空自衛官候補生

■資格日本国籍を持ち、来年3・4月の採用月時点で18歳～32歳の人 ■試験日12月5日(土)、6日(日) ■選考方法筆記試験、面接など ■申込締切11月26日(木)  
☎自衛隊福岡地方協力本部 久留米地域事務所 (☎ 38・1616)

福祉

認知症の相談・予防

【認知症介護電話相談】■9月29日から10月20日までの火曜。各13時30分～16時30分 ■内容日常生活、在宅介護の悩みなどに介護経験者が対応  
【物忘れ予防検診】■10月28日(木)13時30分～15時 ■えーるピ

ア久留米 ■対象市内に住んでいる65歳以上の人 ■内容久留米大学高次脳疾患研究所の医師などが対応 ■料金無料 ■定員各5人・抽選 ■申込締切10月2日(金)  
【認知症予防講座】■10月29日(木)13時30分～15時30分、11月12日(木)13時30分～15時 ■久留米アリーナ ■対象市内に住んでいる65歳以上の人 ■内容認知機能検査、予防のこつなど ■料金無料 ■定員15人・抽選 ■申込締切10月2日(金)  
☎長寿支援課 (☎ 830・8520 住所記入不要、☎ 30・9207、FAX 36・6845)

総合福祉会館の催し

【頭と体の体操】■10月8日から来年3月25日までの第2・4木曜13時30分～15時  
【ヨガ体操】■10月15日から12月17日までの月2回木曜10時10分～11時40分  
いずれも対象は市内に住んでいる、60歳以上の人、身体障害のある人、ひとり親家庭の人。料金は無料。定

員は20人・抽選。申込期間は9月17日(木)～29日(火)。  
☎同会館 (☎ 38・9288、FAX 38・9289)

介護予防講座

対象は市内に住んでいる65歳以上の人。料金は無料。定員は各10人・先着順。申込開始は9月22日(木)9時。  
【高齢者生活支援ハウスふじの郷】■11月12日(木)10時～12時10分  
【えーるピア久留米】■11月13日(金)10時30分～12時40分  
【久留米アリーナ】■11月16日(月)14時～16時10分  
【三瀬生涯学習センター】■11月24日(木)10時～12時10分  
【市の上公民館】■11月25日(木)13時30分～15時40分  
【田主丸保健センター】■11月26日(木)13時30分～15時40分  
【小森野校区コミュニティセンター】■11月30日(月)13時30分～15時40分  
☎NPO法人くるめ地域支援センター事務局 (☎ 27・6981、FAX 27・6982)

平和・祭典・人々の暮らし展

■料金無料 ■休館日水曜、第4木曜  
☎文化財保護課 (☎ 30・9322、FAX 30・9714)



アサヒシューズで作られた聖火ランナーシューズ

市松人形の着物には、五輪のマークや国旗が入っています

市ホームページ「収蔵資料展2020」へ



詳しくはこちら

50代からのリフォーム

古いキッチンと新しいキッチン。使いやすさが全然違う。  
古いお風呂と新しいお風呂。温かさが全然違う。  
毎日のことだから…。



創業113年の信頼と実績

サカモトリビング  
ホームセンターサカモト隣  
福岡県久留米市東合川2丁目8-1  
営業時間 09:00-17:00  
火曜日定休(土日祝も営業)  
☎0942-27-9700

庭木1本からお手入れOK!

お客様との  
お約束  
☑ 庭木1本より明瞭料金  
☑ 土日でもOKです  
☑ トイレはお借りしません  
☑ お茶はご遠慮します  
広報くろめの方へ  
生垣剪定幅1m(高さ2m)  
通常2,000円を(※税別)  
先着10名様1,000円  
営業時間 9:00~17:00  
【久留米店】  
久留米市草野町矢作286  
【久留米東店】  
久留米市田主丸町豊城49-5  
株式会社 ガーデンエクスプレス ☎ 0120-61-4128





筑邦市民センター多目的棟

☎ 27・4210、FAX 26・1246  
✉ tikuta@piif.k-ikigaikenko.jp

親子リトミック

■10月14日(木)から12月24日(木)までの第2水曜・第4木曜①10時～11時、②11時～12時 ■対象①7カ月～1歳5カ月児 ②4歳以下の歩ける子ども ■料金4,200円 ■定員各10組・先着順 ■申込開始9月22日(木)9時30分 ■申込方法電話、ファクス

児童センター

☎ 35・3809、FAX 35・3835  
✉ jidou@piif.k-ikigaikenko.jp

小学生運動遊び教室

■10月11日(日)10時30分～12時 ■筑邦市民センター多目的棟 ■対象小学1年生～3年生 ■内容走る・投げるの基本 ■定員20人・先着順

ビュンビュンごま作り

■10月10日(土)14時～15時 ■対象小学生 ■定員12人・先着順



センターで遊ぼう

■①10月3日(土)、17日(土)。各14時～15時 ②10月14日(木)、28日(木)。各15時30分～16時 ■対象未就学児と保護者、小学生 ■内容①皿回し、缶積み、②大型絵本、エビカニクスなど ■定員各12人・先着順



いずれも料金は無料。申込開始は9月22日(木)10時。申込方法は電話、ファクス、メール、市ホームページ。

9月生まれの誕生会

■9月30日(木)10時30分～11時30分 ■対象未就学児と保護者 ■定員12組・先着順 ■申込開始9月22日(木)10時

子どもの育ちと関わり方講座

■10月13日(木)10時30分～11時30分 ■対象未就学児と保護者 ■定員12組・先着順 ■申込開始10月6日(木)10時

赤ちゃんサロン

■10月①8日(木)10時30分～11時15分、②22日(木)14時～14時45分 ■対象0歳児と保護者 ■内容①身体測定と健康講話 ②親子触れ合い遊

市民相談のご案内 (10月分)

市は各種無料相談を行っています。★印の付いた相談は申し込みが必要です。先着順で定員があり、申込開始は9月23日(木)8時30分からです。希望する日に弁護士が対応する、無料のチケット弁護士相談も行っています。

☎ 広聴・相談課 (☎ 30・9017、FAX 30・9711)

市ホームページ  
市民相談のご案内へ



●本庁舎6階

市政・一般相談	8:30～17:15	平日
★弁護士相談	13:00～15:30	7日(木) 14日(木) 28日(木)
★公証業務相談	13:00～15:00	21日(木)
★司法書士相談	13:00～16:00	8日(木)
★建築相談	13:00～16:00	1日(木)
★税理士相談	13:00～16:00	5日(月)
不動産相談	13:00～16:00	12日(月) 26日(月)
行政相談	13:00～16:00	23日(金)
人権相談	13:00～16:00	-
行政書士相談	10:00～15:00	6日(木)
社会保険労務士相談	10:00～15:00	2日(金)
交通事故相談	10:00～15:00	13日(木) 27日(木)

●総合支所

	田主丸	北野	城島	三潆
★一般相談 10:00～16:00	15日(木)	1日(木)	22日(木)	5日(月)
★弁護士相談 13:30～15:10	9日(金)	19日(月)	8日(木)	27日(木)
行政相談 13:00～16:00	23日(金)			
人権相談 13:00～16:00	-	16日(金)	-	-

●市民センター

	耳納	筑邦	上津	千歳	高牟礼
★一般相談 10:00～16:00	6日(木)	13日(木)	27日(木)	20日(木)	2日(金)
★弁護士相談 14:00～15:40	-	-	-	-	21日(木)
行政相談 13:00～16:00	-	-	-	23日(金)	-
人権相談 13:00～16:00	-	16日(金)	16日(金)	-	16日(金)

び ■定員各6組・先着順 ■申込開始10月①1日(休)、②15日(休)。各10時

親子レクウイーク

■10月6日(火)、7日(水)、9日(金)。各10時30分～11時30分 ■対象未就学児と保護者 ■内容親子ゲーム、パネルシアター ■定員各12組・先着順 ■申込開始9月29日(火)10時



いずれも料金は無料。申込方法は電話、ファクス。

バルシューレ体験

■10月18日(日)10時30分～12時 ■えーるピア久留米 ■対象小学3年生～6年生 ■内容ドイツ生まれのボール運動教室 ■料金無料 ■定員30人・先着順 ■申込開始9月24日(木)10時 ■申込方法電話、ファクス、メール、市ホームページ

小学生絵画教室

■10月24日(土)、31日(土)14時～16時 ■対象小学1年生～3年生 ■料金100円 ■定員12人・抽選 ■申込締切10月1日(休) ■申込方法往復はがきの返信用表面に住所、氏名、往信用裏面に住所、氏名、学校名・学年、保護者名、連絡先を書いて郵送(☎ 830・0031 六ツ門町3の11 くらめりあ六ツ門5階)

ゆうゆう

☎ 65・1200、FAX 65・1219  
http://www.heartful-volunteer.net/contact/index

無料育児相談

■9月24日(木)10時～11時30分 ■対象乳幼児と保護者 ■申し込み不要

地場産くるめ

☎ 44・3700、FAX 43・1020  
✉ info@jibasankurume.jp

かすりと革のブローチ作り

■10月11日(日)10時～13時30分 ■料金700円 ■定員各15人・抽選 ■申込締切10月4日(日) ■申込方法電話、ファクス



山辺道文化館

☎ FAX 47・3015  
✉ yamabel@ktarn.or.jp

組み木展

■10月3日(土)から25日(日)までの10時～17時 ■内容約150点を展示 ■料金無料



みづま総合体育館

☎ 65・1115、FAX 65・1160  
✉ miduma@shinko-sports.com

ジュニア運動初心者教室

■9月25日(金)18時～19時・小学

1年生～3年生、19時10分～20時10分・小学4年生～6年生 ■定員各15人・先着順

ミニバスケットボール体験会

■10月2日(金)18時～19時 ■城島体育館 ■対象小学1年生～3年生 ■定員10人・先着順

体力測定会

■10月14日(木)19時～20時30分 ■対象20歳～64歳 ■内容握力測定、上体起こし、反復横跳びなど ■定員30人・先着順



いずれも料金は無料。申込開始は9月22日(木)9時。申込方法は電話、ファクス。

城島げんきかん

☎ 62・2122、FAX 62・2148  
https://ssk-joujima.com.ssl-xserver.jp/contact/

体のゆがみ3D測定

■9月27日(日)10時～16時 ■対象18歳以上 ■内容運動指導員が画像を見て評価と指導 ■料金1,500円 ■定員10人・先着順 ■申込開始9月23日(木)9時 ■申込方法電話、ファクス

九州心塗代表 岡畑 健太

「級塗装技能士・職業訓練指導員」

プレミアム商品券  
ご利用いただけます

**20%+8%**  
(商品券+広がるくめを認めた方)  
合計28%お得!

**雨もり**でお困りの方へ

雨もり・防水の**119番**

**九州心塗**までご連絡ください!

アパート 不動産 マンション  
管理 管理 管理

人任せで大丈夫ですか?  
点検予約も承っております!

TEL **0942-43-6660** 現地調査・お見積り

※お急ぎの際は:090-8417-0762 **無料!!**

電話受付:8:30～20:00(不定休)

久留米市山川追分1-5-16 **土・日曜日・祝祭日無休**

http://www.kyushushinto.com/

**塗装職人さん大募集!** 詳しくはお問い合わせください!

福岡県知事許可(般-31)第104753号



## 2021年版 県民手帳予約受け付け

■料金 ポケット判 500円。標準判 600円。ハンドブック判 1,000円  
■申込締切 9月30日(水)  
☎総務課  
(☎30-9053、FAX 30-9706)

## 相談

### 女性のための相談

【総合・性暴力相談】■月～水・金・土 曜 10時～18時、木曜 17時～20時、日曜 10時～17時 ■内容 DV、夫婦問題、性被害、職場での悩みなどに電話、面接で女性相談員が対応  
【無料弁護士相談】■10月8日(水)、10月22日(水)、各 14時～15時30分。10月15日(水) 17時30分～19時 ■内容 夫婦問題などの悩みに面接で女性弁護士が対応  
いずれも会場はえーるピアク留米。面接相談は申込先に電話で連絡。託児・手話通訳の申込締切は相談日の5日前。  
☎男女平等推進センター  
(☎30-7802、FAX 30-7811)

### 無料調停相談

■9月27日(水) 10時～15時。受け付けは 14時30分まで ■えーるピアク留米 ■内容 離婚、遺産相続、金銭貸借などの悩みに調停委員、弁護士が対応 ■申し込み不要  
☎久留米調停協会 (☎FAX 38-8300)

### 高齢者向け無料相談

■9月29日(金) 11時～16時 ■みんくる ■内容 成年後見制度、相続遺言

の悩みに公証人OB、行政書士などが対応 ■申込方法 申込先に連絡  
☎ NPO 法人高齢者・障害者 安心サポートネットの生地さん  
(☎090-7443-3708、FAX 092-737-0500)

### 精神科医の心の健康相談

■10月1日から12月24日までの木曜。各 13時30分～15時。第5週を除く ■保健所 ■対象 市内に住んでいる人 ■料金 無料 ■定員 各2組・先着順 ■申込開始 9月23日(水) 9時  
☎保健予防課  
(☎30-9728、FAX 30-9833)

### 無料法律相談

■10月2日(金) 13時～16時 ■筑後弁護士会館 ■内容 家事、不動産、金銭問題などの悩みに弁護士が対応 ■定員 24人・先着順 ■申込開始 9月23日(水) 9時  
☎県弁護士会筑後部会  
(☎30-0144、FAX 32-2691)

### 心の相談カフェ

■①10月4日(木)、18日(木)、11月15日(木)、12月6日(木)。各 13時～16時  
②10月6日から12月22日までの火曜、各 14時～17時。第3火曜は 17時30分～20時30分。12月20日(木) 13時～16時 ■①中央図書館  
②みんくる ■対象 市内に住んでいるか通勤している人 ■内容 臨床心理士などが対応 ■料金 無料 ■定員 各3人・先着順 ■申込開始 9月23日(水) 8時30分  
☎こころの相談カフェ  
(☎0120-905-399、FAX 55-4664)

## 催し

### 市シルバー人材センターの催し

【事業説明会】■9月①29日(火)、②30日(水)、10月③6日(水)、④7日(木)。各 10時～12時 ■①荘島、②御井、③善導寺の各校区コミュニティセンター、④三瀬生涯学習センター ■対象 60歳以上の人 ■内容 同センターでの働き方などの説明。希望者は当日入会手続き可 ■料金 無料 ■申込開始 9月23日(水) 10時  
【剪定講習会】■10月20日(水) 9時～12時 ■県緑化センター ■料金 無料 ■申込締切 10月12日(月)  
☎市シルバー人材センター  
(☎35-5229、FAX 35-5974)

### まきの配布会

■10月16日(金) 9時～17時 ■新宝満川公園 ■対象 市内に住んでいるか、通勤している人 ■内容 原木約200kgを配布 ■料金 保険代など100円 ■定員 20組・先着順 ■申込期間 9月23日(水) 9時～10月15日(木)  
☎都市公園管理センター  
(☎34-1664、FAX 34-1719)

### 男女平等推進センター

☎30-7800、FAX 30-7811  
☒ danjo-c@city.kurume.fukuoka.jp

### セクシュアルハラスメント 防止講座

■10月15日(木) 10時～15時 ■内容 セクハラの実態の解説。相談を受けたときの具体的な対応 ■料金 無料 ■定員 20人・先着順 ■申込開始 9月23日(水) 9時。託児・手話通

■「広報くるめ」は古紙を配合した再生紙を使用しています  
■QRコードは株式会社デンソーウェブの登録商標です

訳・要約筆記の申込締切は開催日の7日前

### 人権啓発センター

☎30-7500、FAX 30-7501  
☒ jinken@city.kurume.fukuoka.jp

### 虐待を防ぐためのパネル展

■10月1日(水)から18日(木)までの9時30分～17時 ■内容 パネル36点展示 ■料金 無料

### 市民温水プール

☎21-2040、FAX 21-1140  
☒ kurume-pool@shinko-sports.com

### 10月開講教室

■内容 ジュニア英会話、絵手紙、ピラティスなど ■申込締切 9月30日(水)  
対象、料金、定員、申込方法など詳細は市ホームページに掲載。



### 環境交流プラザ

☎27-5371、FAX 27-5443  
☒ myjclean@city.kurume.fukuoka.jp

### 牛乳パックで エコおもちゃ作り

■10月17日(土) 10時～11時 ■対象 小学生以下。保護者同伴 ■料金 無料 ■定員 20人・抽選 ■申込締切 10月6日(水) ■申込方法 電話、ファクス、

メール、郵送(☎839-0805 宮ノ陣町八丁島 2225)



### 石橋記念くるめっ子館

☎35-8411、FAX 32-7264

### おもちゃ病院

■①10月17日(土)、②11月21日(土)。各 10時～14時30分 ■内容 おもちゃの修理 ■料金 1個100円。部品代実費負担あり ■申込締切 ①10月16日(金) ②11月20日(金)

### くるるん

☎34-5571、FAX 34-5572  
☒ kururun@ktarn.or.jp

### 離乳食無料相談

■10月9日(金) 前期・中期 10時30分～11時15分、後期・完了期 11時15分～12時 ■対象 4カ月～1歳6カ月児の保護者 ■定員 各8組・先着順

### 親子でリトミック

■10月16日(金) 13時30分～14時30分 ■対象 未就学児と保護者 ■定員 20組・先着順

### おしゃべり会

■10月23日(金) 10時30分～12時

■対象 市内に引っ越してきた乳幼児と保護者 ■定員 8組・先着順



いずれも料金は無料。申込開始は10月1日(水) 10時。申込方法は電話、ファクス。

### ベビーマッサージ

■10月①5日(水)、②12日(水)、③19日(水)、④26日(水)。各 10時45分～11時15分、13時45分～14時15分 ■対象 0歳児と保護者 ■定員 各8組・先着順 ■申込開始 ①9月28日(水)、10月②5日(水)、③12日(水)、④19日(水)。各 10時

### 子育て健康無料相談

■10月28日(水) 10時30分～12時 ■対象 妊娠中の人、未就学児の保護者 ■内容 ①助産師、②栄養士が対応 ■定員 各8組・先着順 ■申込開始 10月5日(水) 10時

### 親子ベビーマッサージ

■10月20日(水) 10時30分～11時30分 ■対象 未就学児と保護者 ■定員 20組・先着順 ■申込開始 10月6日(水) 10時

いずれも料金は無料。申込方法は電話、ファクス。

## 広報クイズ

正解者の中から抽選で5人に図書カードを差し上げます。



4～5ページに関連の記事があります

## 着る〇〇

田主丸町にある古民家レストランで草木染が体験できます。草木の持つ効果から草木染は何といわれているでしょう。〇に漢字を入れてください。

8月15日号の答え → 運動

【申込締切】10月5日(水) (必着)  
【申込方法】答え、住所、氏名、年齢、電話番号、紙面への要望や意見をはがき、メールで連絡。複数の応募は不可。なお、当選者の発表は発送をもって代えさせていただきます  
☎広報戦略課  
(☎830-8520 住所記入不要、☒ kouhou@city.kurume.fukuoka.jp)

直葬

会員価格(プランー式) 通常価格(税別) 15万円

12万円(税別)

・棺・御骨壺・枕飾り  
・役所手続き代行  
・ドライアイス  
・寝台車・霊柩車  
・直葬センター安置料(あずかり料)1泊2日

久留米直葬センター 福岡県久留米市本町230-2 (ときの風久留米中央斎場内)

24時間受付

0942-46-0984

入会のお問合せはこちらまで



# これ、、てる!?! [34]

## 《文化センターにたたくむギリシャ彫刻》

中央図書館西側の石橋文化センター園内に、円盤投げのブロンズ像があります。昭和39(1964)年の東京オリンピックを機に、パチカン美術館から石ころ型が日本に送られ、複製鑄造されたものです。昭和41(1966)年に石橋財団から開園10周年記念として寄贈されました。当時、ブロンズ像は石橋文化センターの名物で、記念撮影スポットとして人気でした。



## 情報ほっとライン

掲載している催しは新型コロナウイルスの影響で変更になる場合があります。問い合わせ先に確認してください

### ひとの動き

【令和2年9月1日現在】

- 人口 304,682人(前月比77人減、前年同月比326人減)  
男 144,623人・女 160,059人
- 世帯数 137,106世帯(前月比13世帯増、前年同月比1,540世帯増)

### お知らせ

#### 今月の納付(9月分)

【口座振替・納付書】■固定資産税、都市計画税、後期高齢者医療保険料・第3期分 ■国民健康保険料、介護保険料・第4期分 ■納期限 9月30日(水)  
納付には、便利で安心な口座振替を利用してください。

#### 公有財産を売却

【旧善導寺出張所用地】■所在・地目 面積・予定価格 善導寺町飯田907番地1・宅地 2256.60㎡・3,920万円 ■対象税の滞納がなく、暴力的行為を行う組織に属していない人など ■入札日 10月22日(水)10時~ ■申込締切 10月15日(水)。申込書は

申込先に準備

【説明会】■9月30日(水)14時~ ■申し込み不要

いずれも会場は久留米広域消防本部。

☎同消防本部総務課 (☎38-5157、FAX 38-5172)

#### 住宅リフォーム費用を助成

■対象市内の住宅に住んでいて、市税の滞納がない人 ■対象工事市内の事業者が発注し、来年2月までに完了報告ができる10万円以上の省エネ・バリアフリー改修 ■助成額費用の2分の1以内。上限10万円 ■定員50戸・先着順 ■申込開始 10月1日(水)8時30分。申込書は申込先、市ホームページに準備。着工前の申請が必要

☎住宅政策課 (☎30-9139、FAX 30-9743)

#### 不法投棄は犯罪です

家庭や事業所のごみを山や空地などに捨てる不法投棄が、環境に大きな影響を与えています。懲役や罰金がある重大な犯罪で、警察と連携し

て摘発への取り組みを行っています。不法投棄を発見したら、問い合わせ先か警察に通報してください。

☎廃棄物指導課 (☎30-9148、FAX 30-9715)



#### シティプラザ臨時休館

10月19日(月)は設備保守点検のため休館します。六角堂広場、駐車場も利用できません。

☎同プラザ (☎36-3000、FAX 36-3087)

#### 市民温水プール臨時休館

10月6日(水)から8日(金)までプール槽内清掃のため、臨時休館します。

☎同プール (☎21-2040、FAX 21-1140)

☎：電話 FAX：ファクス ☎：問い合わせ先 ☎：申込先および問い合わせ先  
✉：メールアドレス 🏠：ホームページ 📧：携帯電話専用ショートメッセージ

市外局番を記載していない電話番号は「0942」を省略しています